FERNANDEZ-SHAW ARCHIVO

119

Sr. Don Carlos Fernández Shaw.

Querido amigo: me honra mucho al decir
dedicarme unas frases de su nuevo libro, ¿y to-
davía me pregunta si lo autorizamos para
ello? Si a honra puede pasar...

Mil y mil gracias de sus amigos y admi-

Dankbar,

Ihr Y. Abrahamsen

2-9-04.

# TARJETA POSTAL

ESPAÑA

CORRESPONDENCIA

Muy agradecido a
Ud. la copia enviada
ha sido Compañero Fdez
pues le abrazan
Ig. C. y Shaw Quintero

DIRECCIÓN

Sr. Don Carlos Fernandez
Shaw. Escritor.

Cercedilla.

120

FERNANDEZ-SHAW ARCHIVO

VELÁZQUEZ

*Menipo*

1101.– MUSEO DEL PRADO

Fot. Lacoste.-Madrid.

12-7-910.

# TARJETA POSTAL

CORRESPONDENCIA

Mi querido amigo: Ya he visto por mi misma su obra magnífica por su mitad, por su pensamiento, por su ejecución. Felicitemos pues a Cervantes por tener un amigo como Vd. Buen verano. Hasta, adiós, y mil afectos de

DIRECCIÓN

Sr. Don Carlos Fernández Shaw.

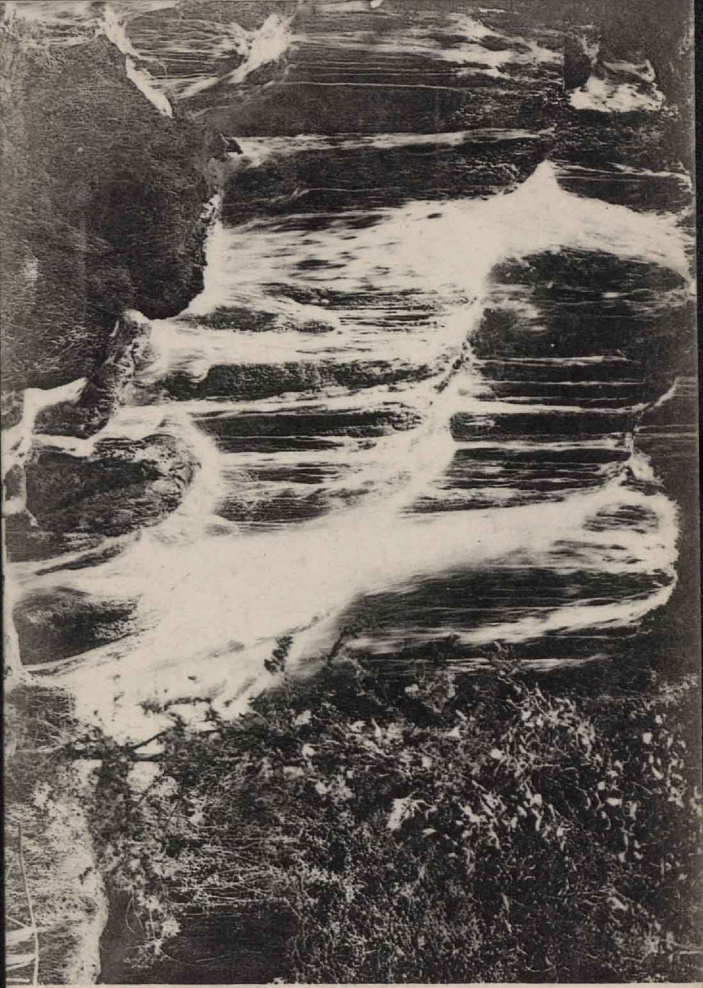
Escritor.

Cercedilla.

J. Lacoste. Cervantes, 28.

121

FERNANDEZ-SHAW ARCHIVO



8. **Monasterio de Piedra.**—Cascada Trinidad
Colección M. BOROBIO.

# TARJETA POSTAL

CORRESPONDENCIA

Mil y mil gracias por su cariñosísima felicitación.
Reciban Vds.
y d. Abraham Ruiz
Ruiz

DIRECCIÓN

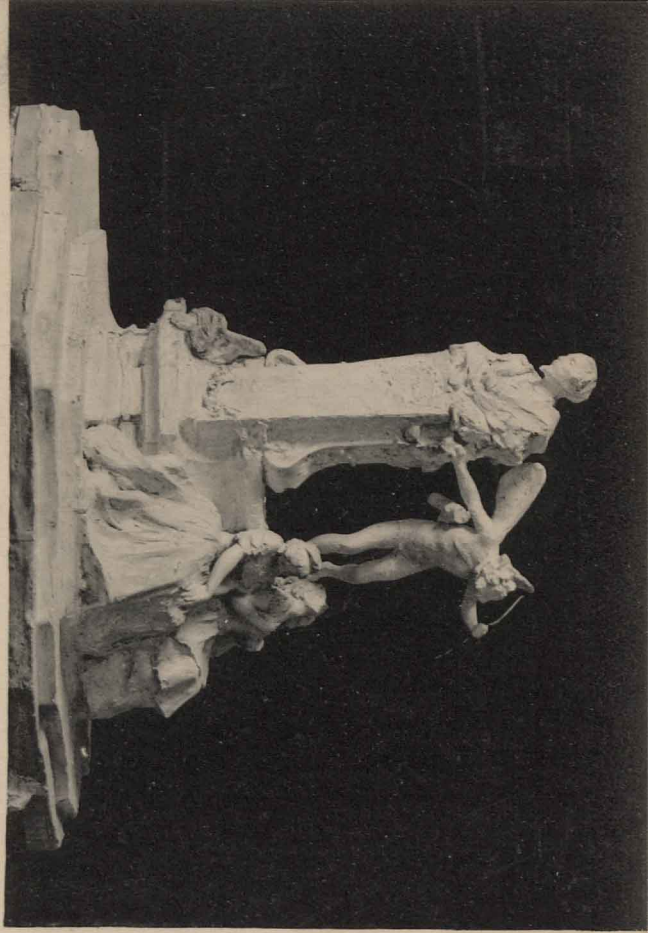
Sr. Don Carlos Fernández Shaw
Shaw
San Bernardo, 2.
Madrid











L. Coullaut Valera, escultor.

**BOCETO DEL MONUMENTO Á BECQUER**

123

FERNANDEZ-SHAW ARCHIVO

Serafín y Joaquín Álvarez Quintero

Saludan afectuosa y cordialmente á su distinguido amigo D. Carlos Fernández Shaw, y le felicitan muy de veras por la honrosa distinción de que acaba de hacerle objeto el Ayuntamiento de Cádiz, acordando darle su nombre

MADRID-CASTELLANA, 15.

à una calle de agnella cuttà capitale.

Zg. 1c 9/1.