

GRAN HOTEL Y BALNEARIO GUAJARDO

9-V/37

TELEGRAMAS: GUAJARDO
TELÉFONO, NUM. 2

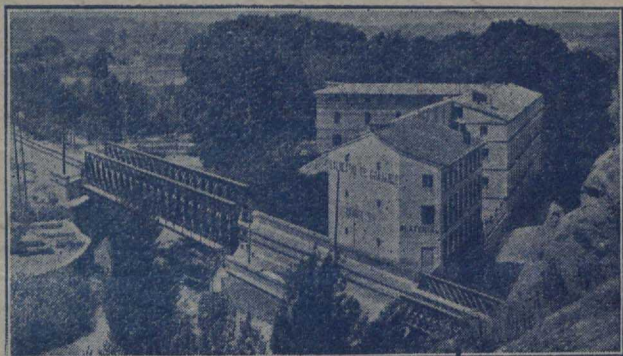

AGUAS TERMALES RADIOACTIVAS, LITINICAS, BICARBONATADAS SÓDICAS Y CALCICOMAGNÉSICAS, SULFATADAS, ARSENICALES NITROGENADAS A 34° LAS DE MÁS ELEVADA TEMPERATURA DE ESTA LOCALIDAD.

EFICACÍSIMAS EN LA CURACIÓN DE REUMATISMO, EN TODAS SUS FORMAS, ARTRITISMO, GOTA, CARDIOPATIAS REUMÁTICAS, LITIASIS RENAL, CATARROS, NEURALGIAS, NEURASTENIA, TRAUMATISMOS, ENFERMEDADES DE LAS VIAS RESPIRATORIAS Y URINARIAS, ETC.

CASCADA DE INHALACIÓN DENTRO DEL ESTABLECIMIENTO
EXCURSIONES AL CÉLEBRE MONASTERIO DE PIEDRA

Hama de Aragón 20 de Agosto de 1934.

Sr D. Federico Romero.

Recibi eso y lo lei.

Darle a V. una impresion en carta seria interesante; por conferencia seria entosissima, ... Sin embargo puedo adelantarle algo.

Creo que el papel del Consal, (si la musica se oponi) debe hacerse ituseluna temandee: esta mas en figura para padre de Roberto Rey y se le puede dia

IMP. DE FRANCA. CALATA 10

logar mejor haciéndolo un variou rico.

Lo del papel de Valle me parece bien si la
musica no se opone: ¿lástima ha sido cantar a Valle?

El que es un papelon es el Peter: lo un galan
crónico cantante de cuerpo entero.

Sobran infinitas de papeles a un finis que
hacen de la obra un reparto interminable e impo-
sible fuera de Madrid y de la Zarzuela.

El actor: es interminable: de libro solo
para de la hora y añada V. musica y un facinoroso.

Tambien se las trae el 2º de dimensiones pe-
ro es mas soportable.

El 3º no es nada y en cambio sobre la uni-
dad, por en fin en tercer acto de las operetas con

2/

9-V/37

GRAN HOTEL Y BALNEARIO GUAJARDO

TELEGRAMAS: GUAJARDO
TELÉFONO, NUM. 2

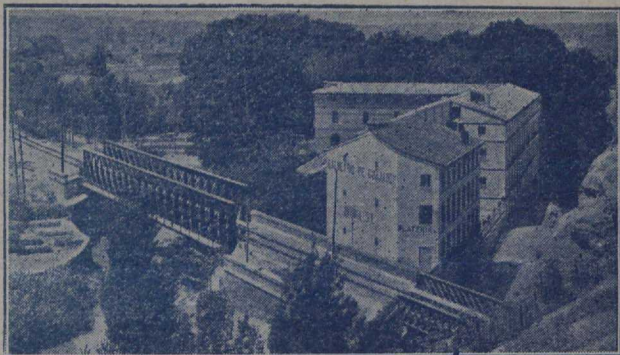

AGUAS TERMALES RADIOACTIVAS, LITÍNICAS, BICARBONATADAS SÓDICAS Y CALCICOMAGNÉSICAS, SULFATADAS, ARSENICALES NITROGENADAS A 34° LAS DE MÁS ELEVADA TEMPERATURA DE ESTA LOCALIDAD.

EFICACÍSIMAS EN LA CURACIÓN DE REUMATISMO, EN TODAS SUS FORMAS, ARTRITISMO, GOTA, CARDIOPATIAS REUMÁTICAS, LITIASIS RENAL, CATARROS, NEURALGIAS, NEURASTENIA, TRAUMATISMOS, ENFERMEDADES DE LAS VIAS RESPIRATORIAS Y URINARIAS, ETC.

CASCADA DE INHALACIÓN DENTRO DEL ESTABLECIMIENTO
EXCURSIONES AL CÉLEBRE MONASTERIO DE PIEDRA

Alhama de Aragón..... de de 193

que tengan un par de escenas graciosas y no pesen
basta.

Le anticipo estos pequeños detalles, por ya le digo
que son muchas cosas las que hay que convenir para
el mejor éxito de la obra.

Lo llevo el sábado y podremos reunirnos.

De aquí al sábado me la volveré a leer otra vez
para ir haciendo un plan de trabajo, pensando
en tips, diálogos &c.

IMP. DE FRANCA-GALTA-VU



Otro punto es el de la localización: en la obra se citan
parajes de Madrid y por otro lado parece que la acción
es en Pam.

Respecto que todo esto puede quedar discutido y
resueltos a mi llegada.

Hay obra: Mejos dicho haz opereta, pero haz
que sea ligera, mas francesa y si se
le enfada quitándole algunos inconvenientes, porque
si se agarra un éxito, luego la hacen imposible en
provincias.

Y nada más: Ya sabe V. que
yo llego el sábado y enseguida le telefonaré, y si con-
tes se le ocurre algo me pondrá letras.

Un abrazo en su amor, comp^o

Justo Paz