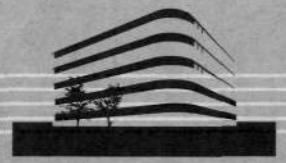

Fundación Juan March

Tribuna de Jóvenes Compositores

ALFREDO ARACIL

DOS GLOSAS

TRIBUNA DE JÓVENES COMPOSITORES / 40

Depósito legal: M-14.394-1988
I.S.B.N.: 84-7075-379-7
Impresión: Edicciones Peninsular - Tomelloso, 27 - 28026 Madrid

Tribuna de Jóvenes Compositores/40

ALFREDO ARACIL

DOS GLOSAS

Fundación Juan March
Castelló, 77. 28006-Madrid

ALFREDO ARACIL ÁVILA (Madrid, 1954), fue seleccionado en la I Tribuna de Jóvenes Compositores con su obra *Sonata n.° 2 («Los Reflejos»),* escrita en 1981 y estrenada el 26 de mayo de 1982.

Dos Glosas ha sido escrita por encargo de la Fundación Juan March, en el marco de su Centro de Documentación de la Música Española Contemporánea, para la VII Tribuna de Jóvenes Compositores. Su estreno tuvo lugar en el concierto celebrado en el Salón de Actos de la Fundación Juan March el 25 de mayo de 1988, interpretada por Eva Vicens y miembros del Grupo Koan y del Cuarteto Arcana dirigidos por José Ramón Encinar.

Edición de 400 ejemplares que se reparten gratuitamente a compositores, críticos, investigadores, Bibliotecas y Centros especializados.

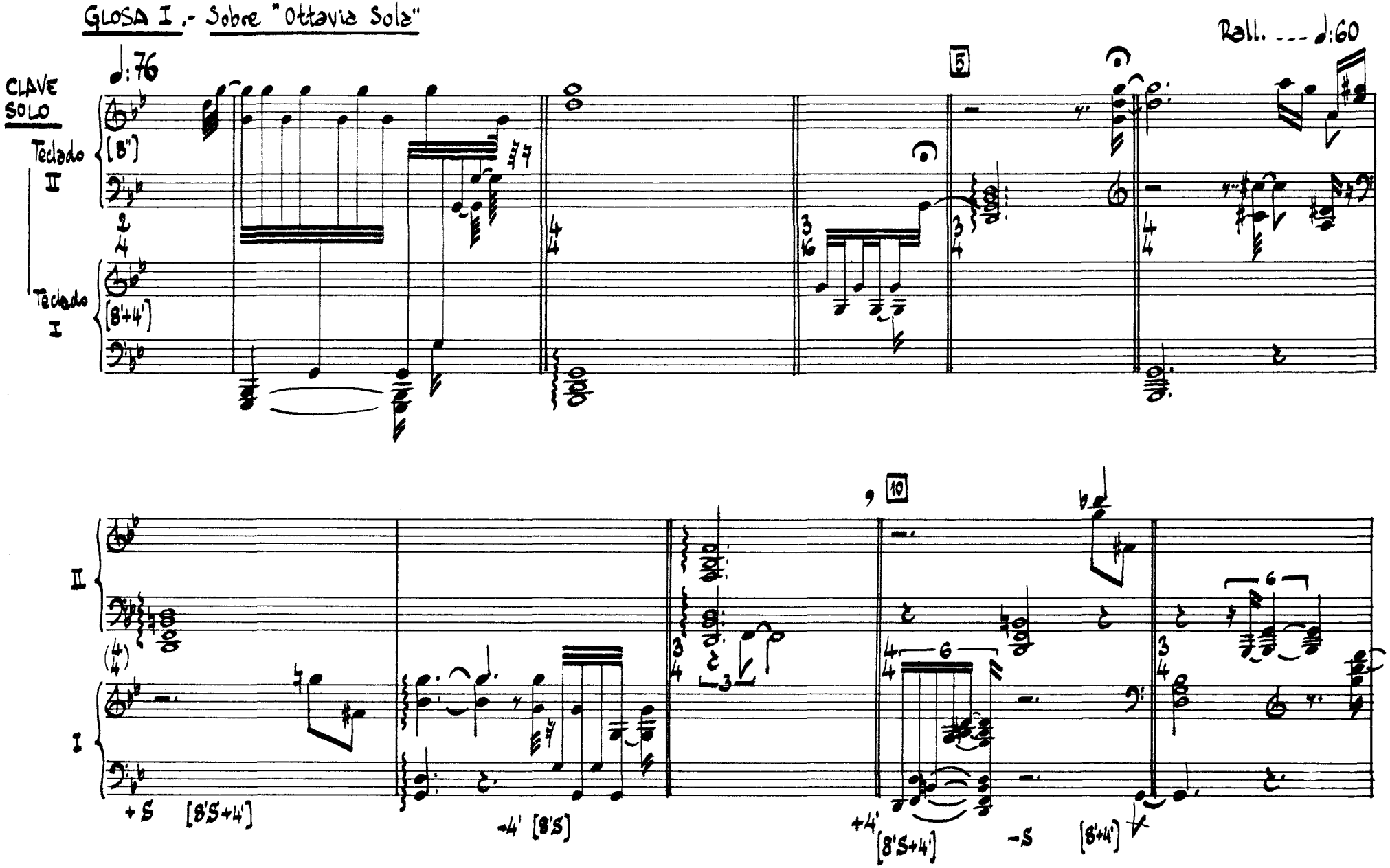
GLOSA I.- Sobre "Ottavio Sola"
Rall. ---
CLAVE SOLO
Teclado II
Teclado I
[8']
[8'+4']
[8'S+4']
[8'S]
[8'S+4']
[8'+4']
+S
-4'
+4'
-S

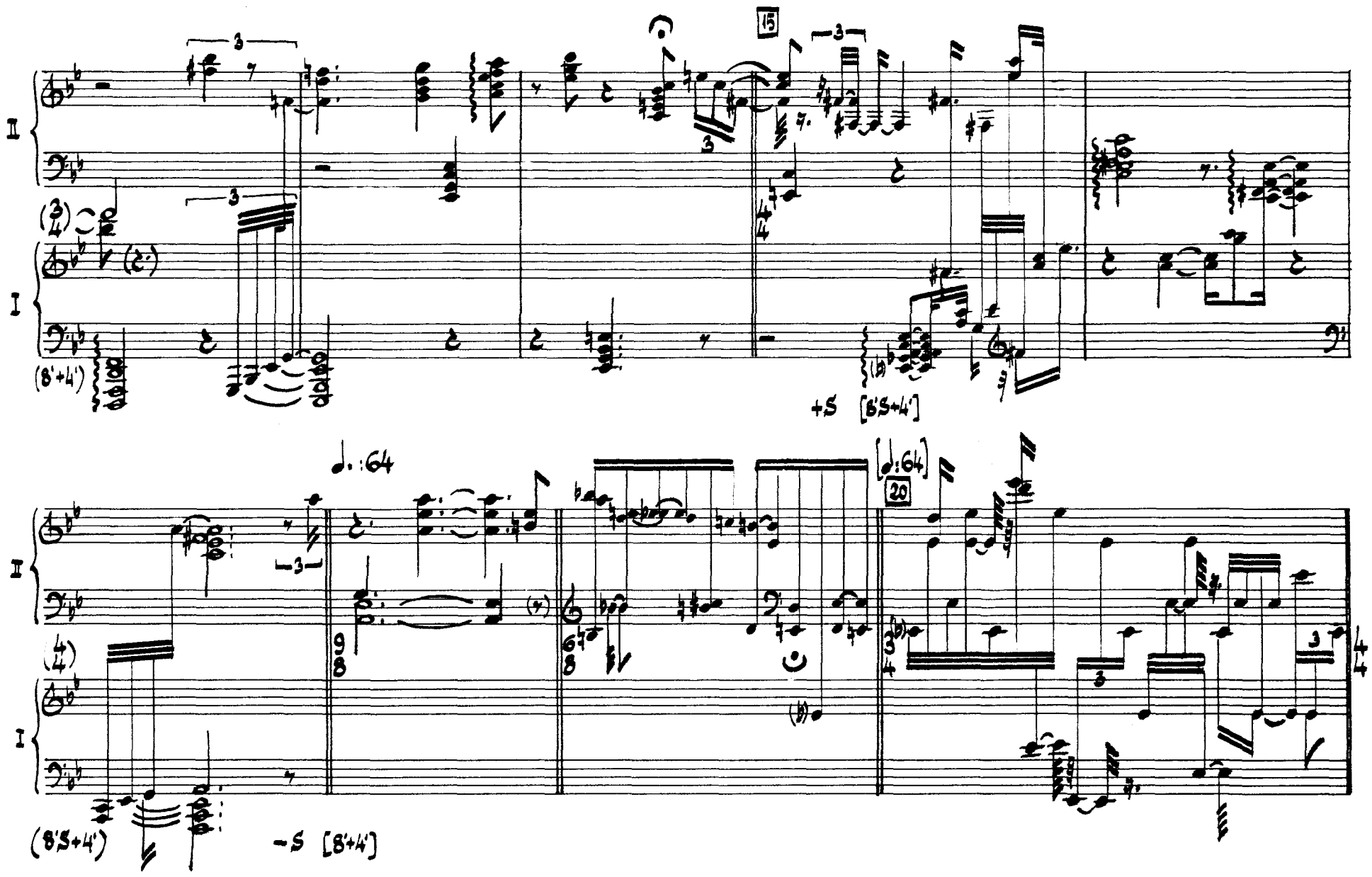
II
I
(8'+4')
15
+S [8'S+4']
II
I
(8'S+4')
-S [8'+4']
20

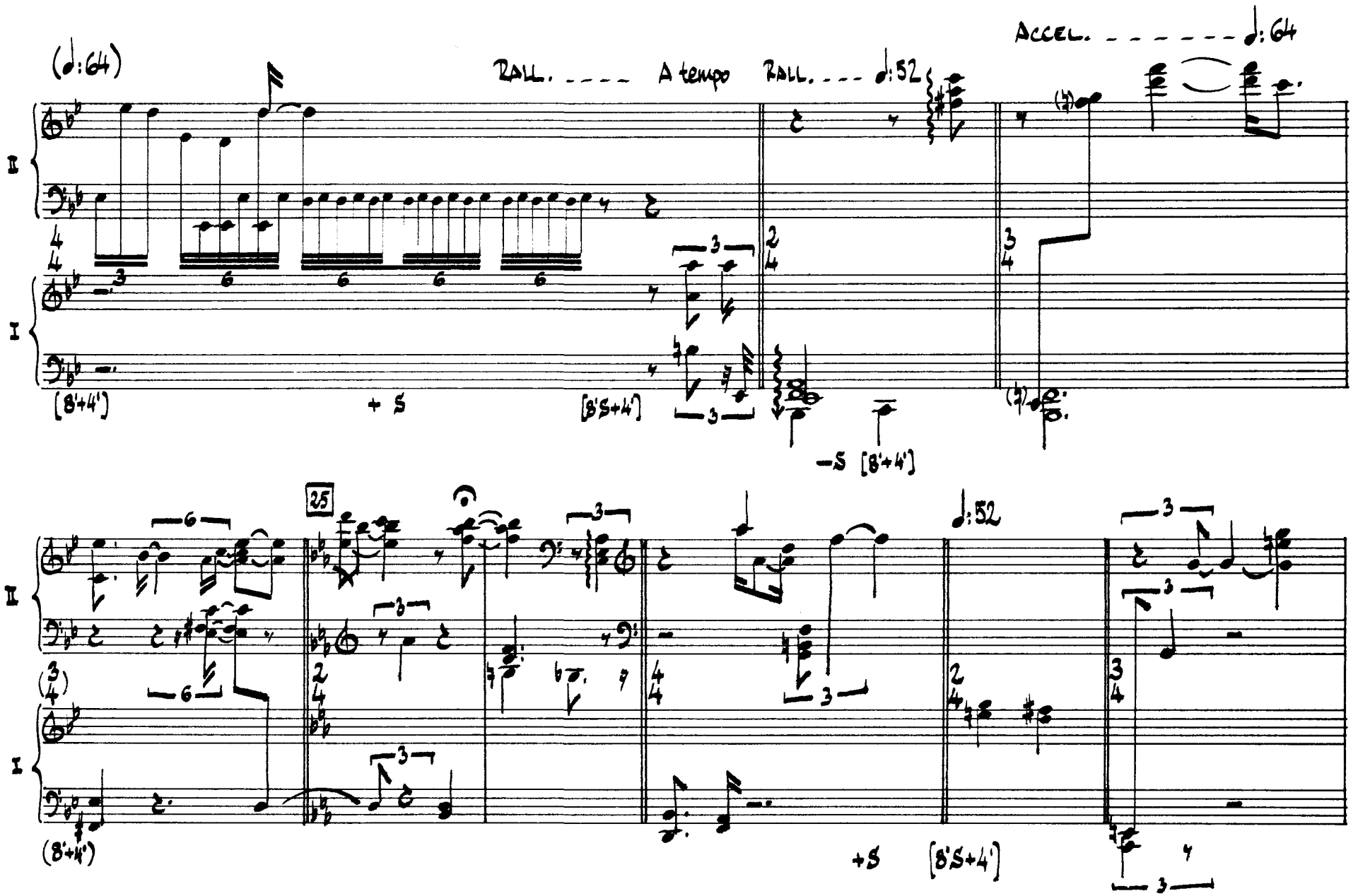
(♩:64)
RALL. ---- A tempo RALL. --- ♩:52
ACCEL. ------- ♩:64
II
I
[8'+4']
+ S
[8'S+4']
-S [8'+4']
25
♩:52
(8'+4')
+S
[8'S+4']

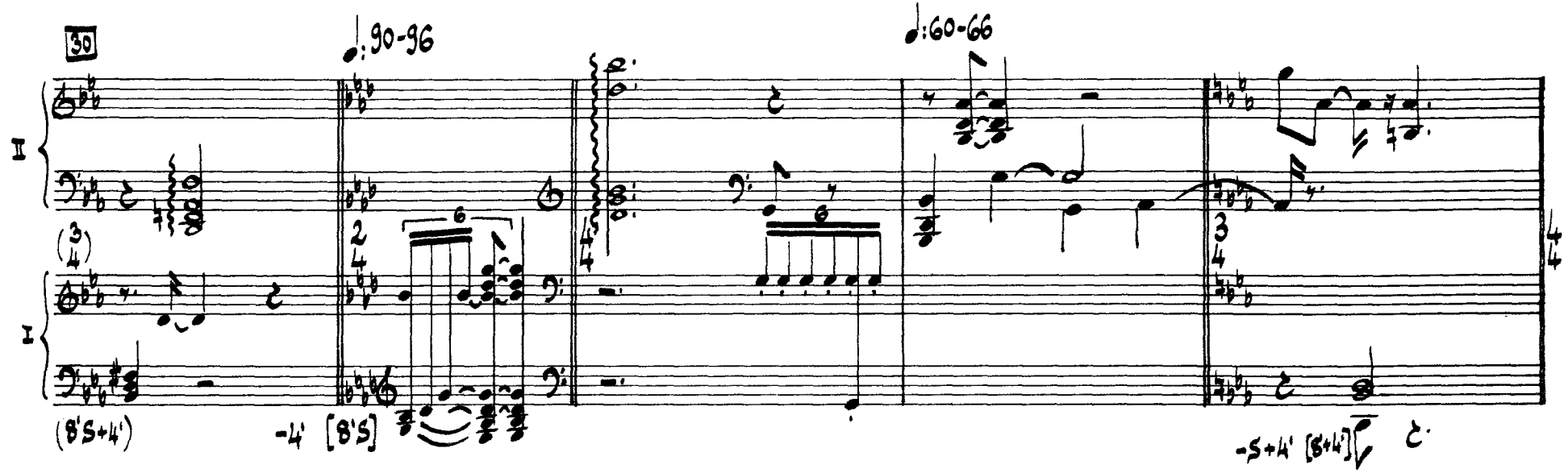
30
♩: 90-96
♩: 60-66
II
I
(3/4)
(8'S+4')
-4'
[8'S]
-S+4'
[8+4']

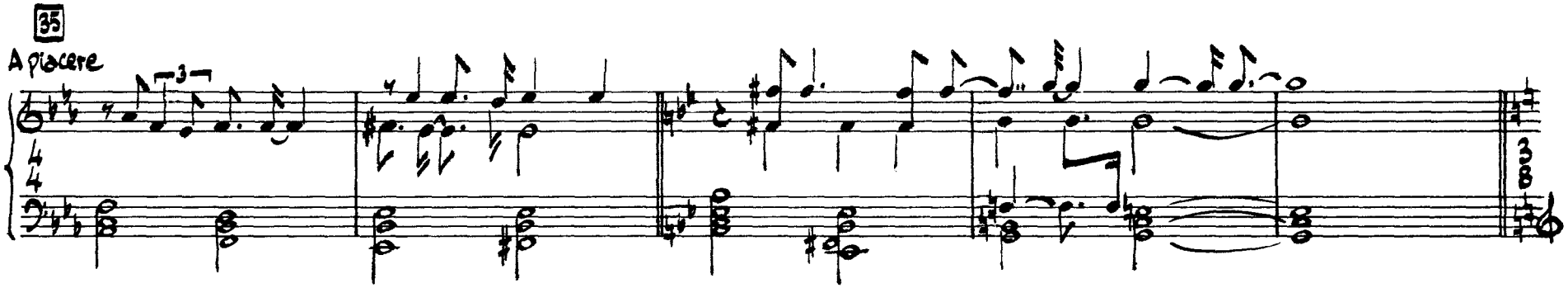
35
A piacere

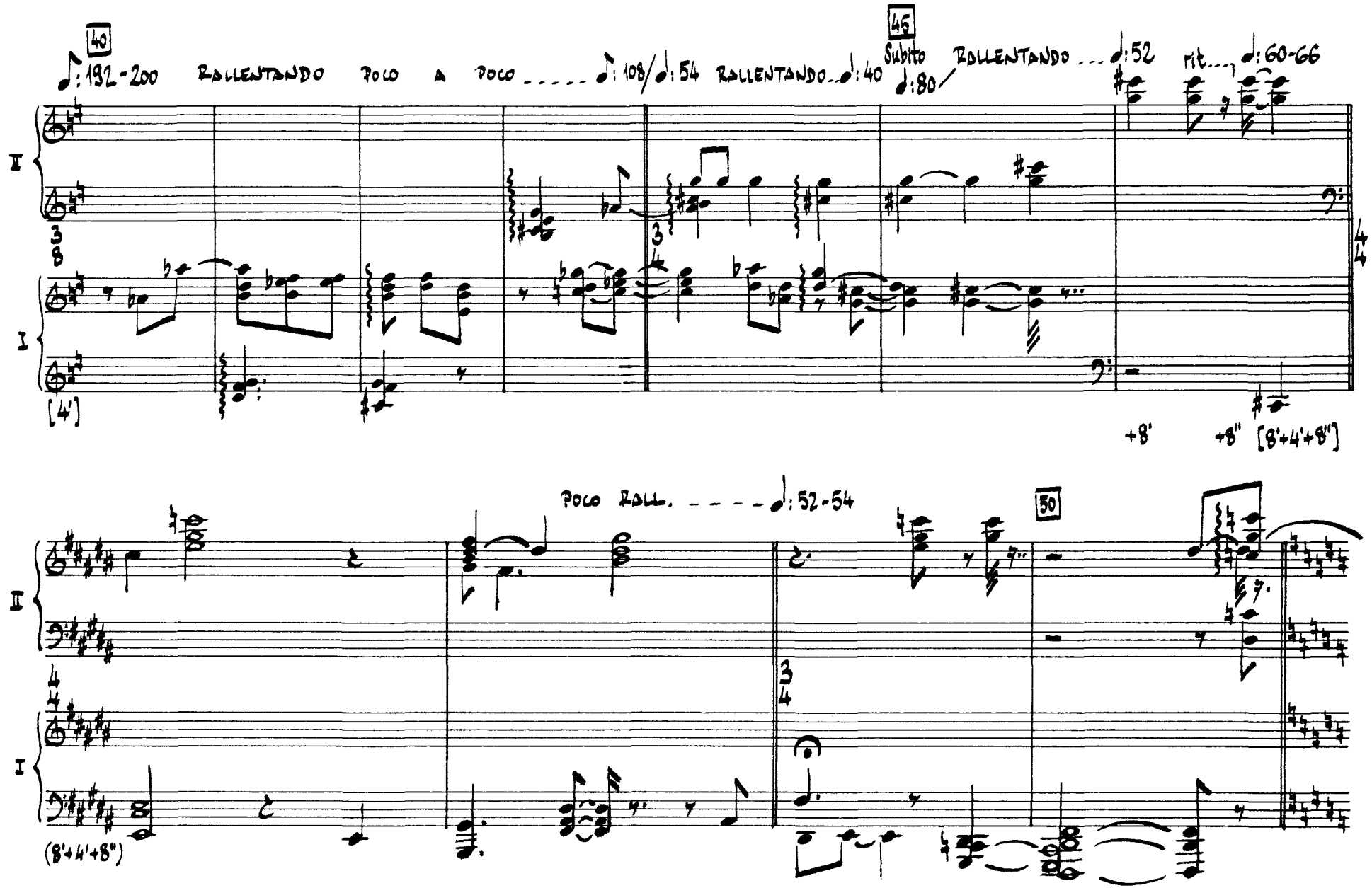
40
♩: 192-200
RALLENTANDO POCO A POCO
♩: 108/♩: 54
RALLENTANDO
♩: 40
45
Subito ♩: 80
RALLENTANDO
♩: 52
rit.
♩: 60-66
II
I
[4']
+8'
+8"
[8'+4'+8"]
POCO RALL.
♩: 52-54
50
(8'+4'+8")

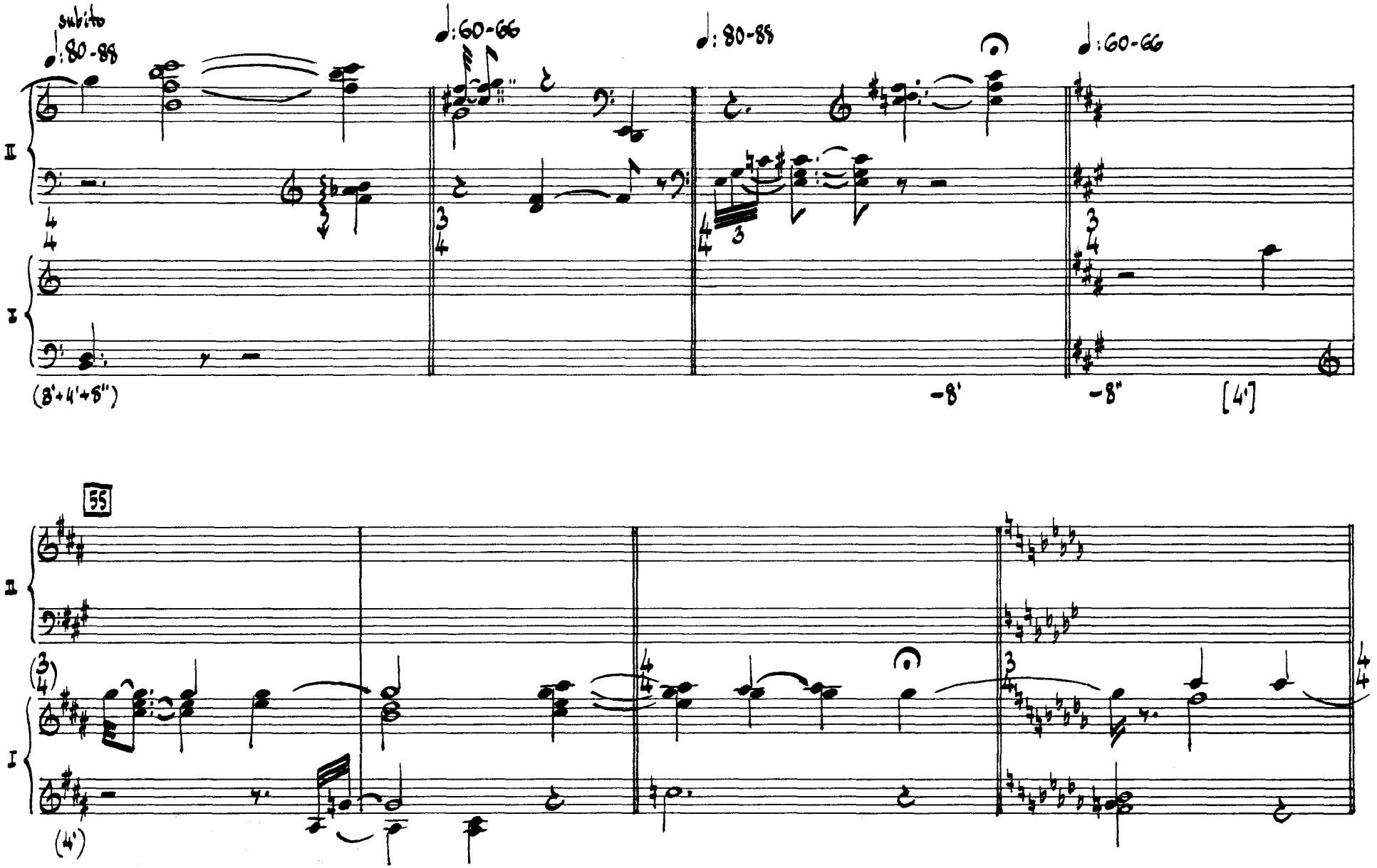
subito
♩: 80-88
♩: 60-66
♩: 80-88
♩: 60-66
II
I
(8'+4'+8")
-8'
-8"
[4']
55
II
I
(4')

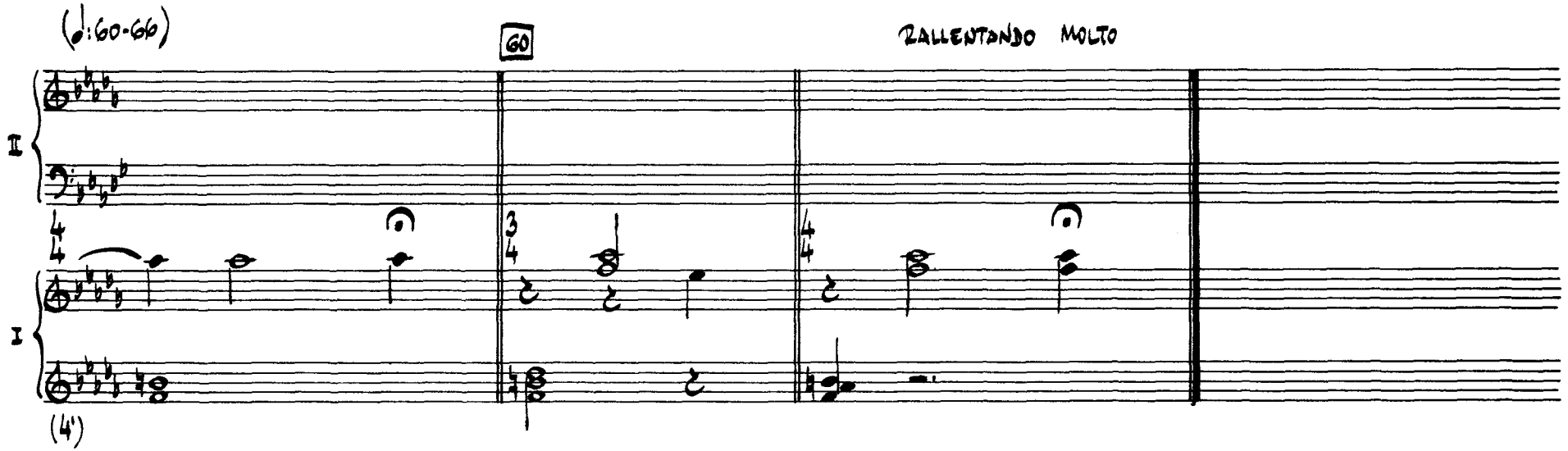
(♩:60-66)
60
RALLENTANDO MOLTO
II
I
(4')

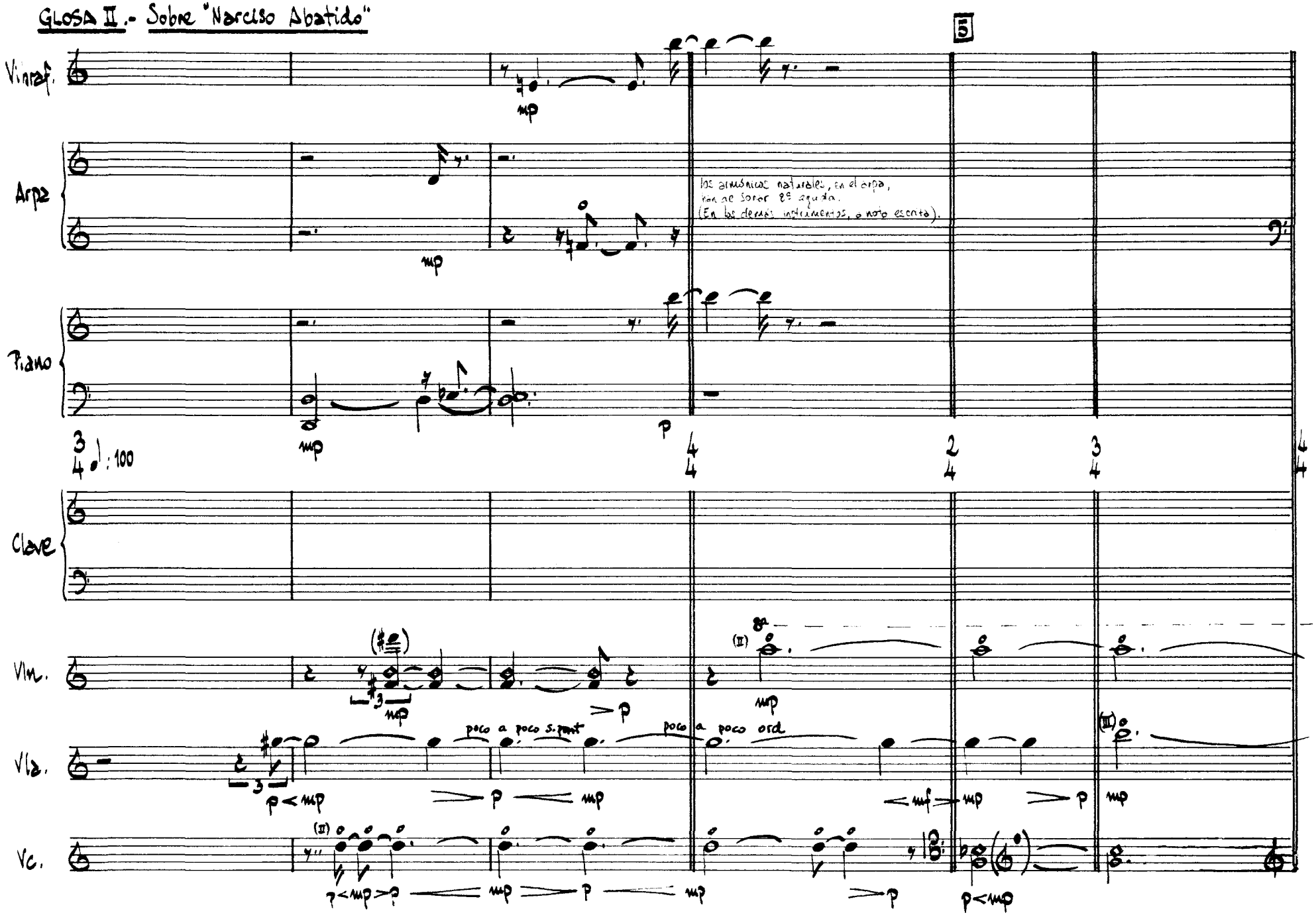
GLOSA II.- Sobre "Narciso Abatido"
5
Vibraf.
Arpa
Piano
Clave
Vln.
Vla.
Vc.
mp
p
los armónicos naturales, en el arpa, han de sonar 8ª aguda.
(En los demás instrumentos, a nota escrita).
poco a poco s. pont
poco a poco ord
(II)
(III)
8a
p<mp
mf

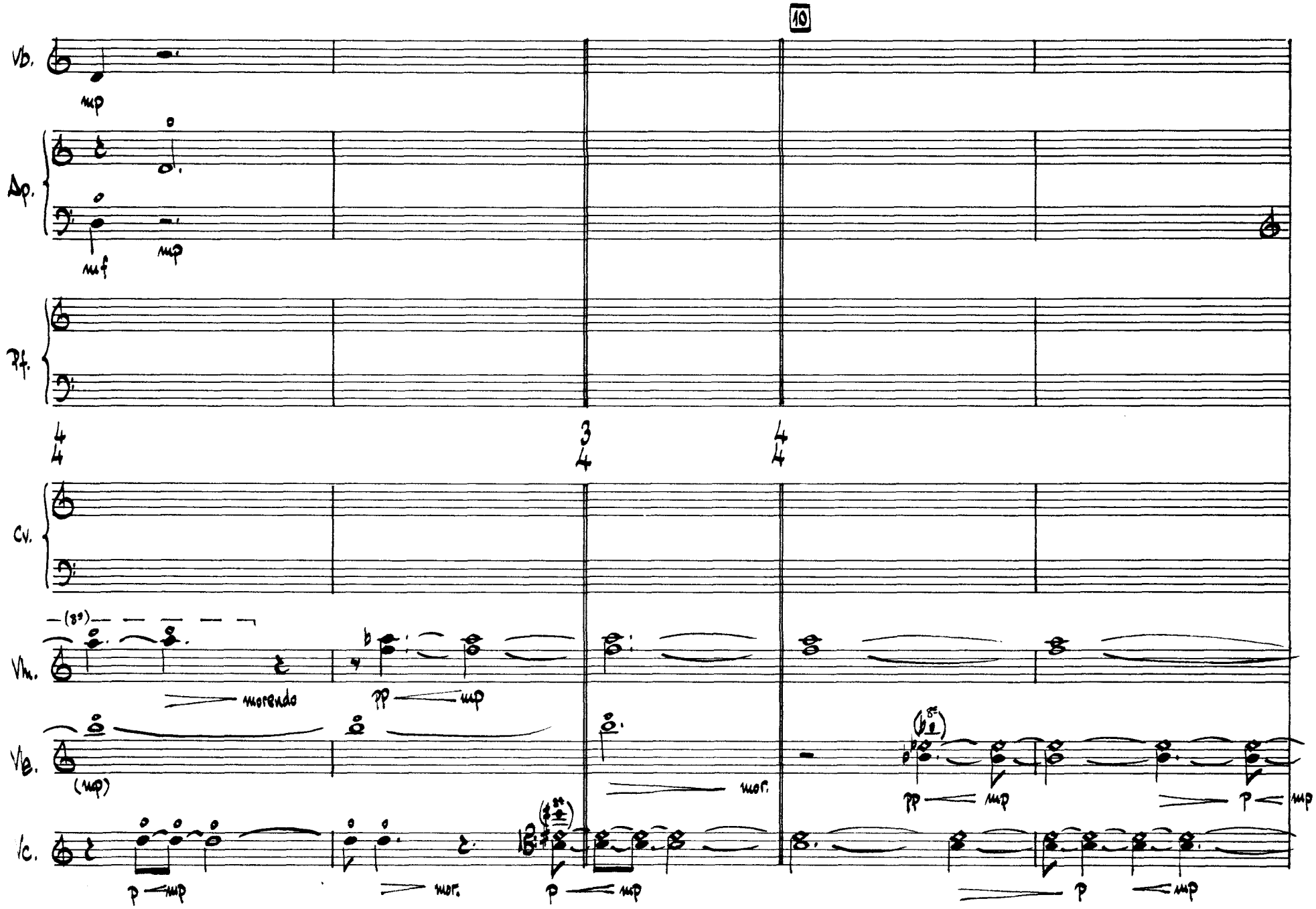
10
Vb.
mp
Ap.
mf
mp
Pf.
4/4
3/4
4/4
Cv.
Vn.
(8va)
morendo
pp
mp
Vc.
(mp)
mor.
(8va)
pp
mp
p
mp
Ic.
p
mp
mor.
p
mp
p
mp

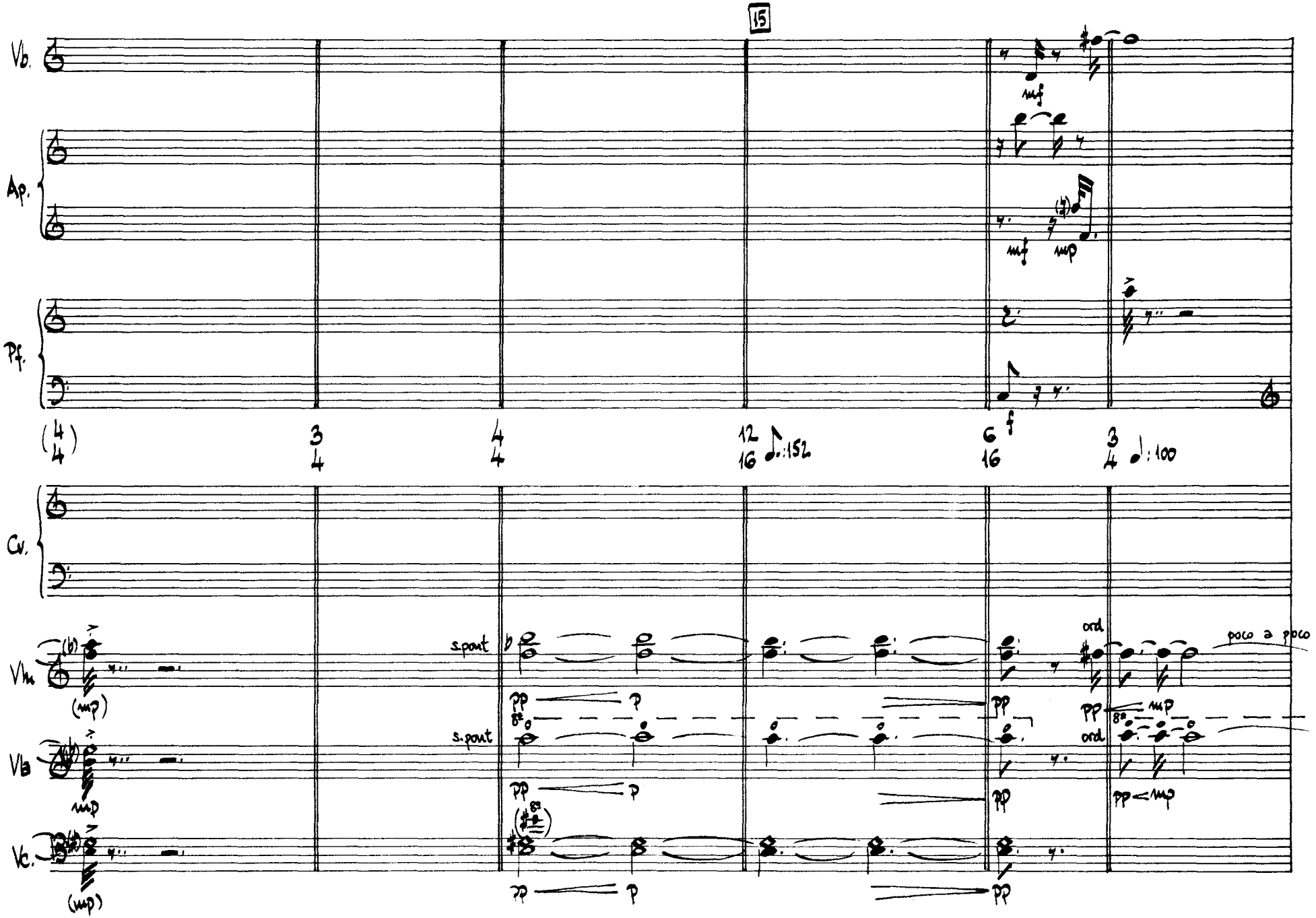
15
Vb.
Ap.
Pf.
Cv.
Vn
Vla
Vc.
mf
mp
f
s.pont
ord
poco a poco
pp
p
mp
(mp)

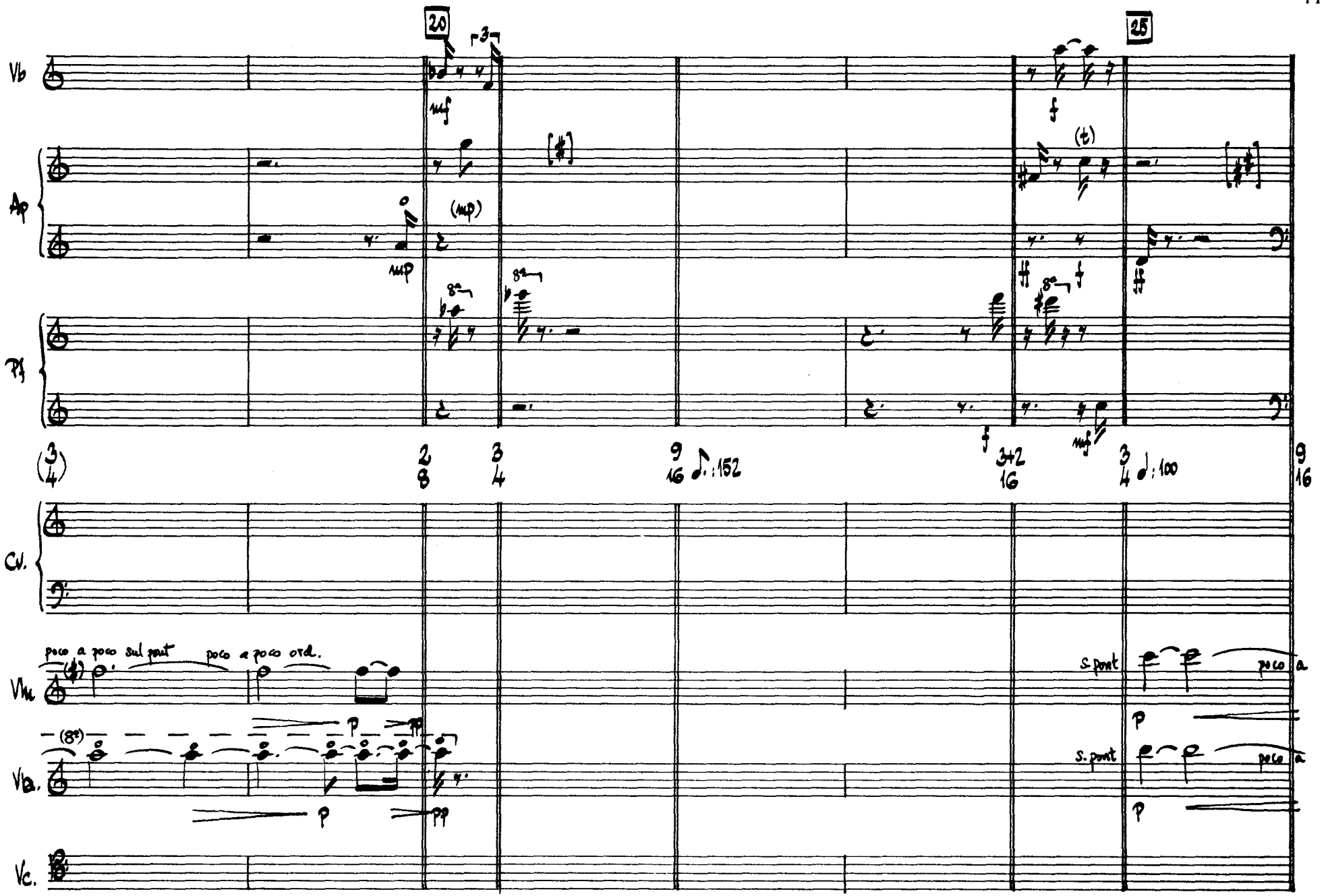
20
25
Vb
Ap
Pf
Cv.
Vm
Va.
Vc.
poco a poco sul pont
poco a poco ord.
s. pont
poco a
(mp)
(t)
mf
mp
f
ff
p
pp

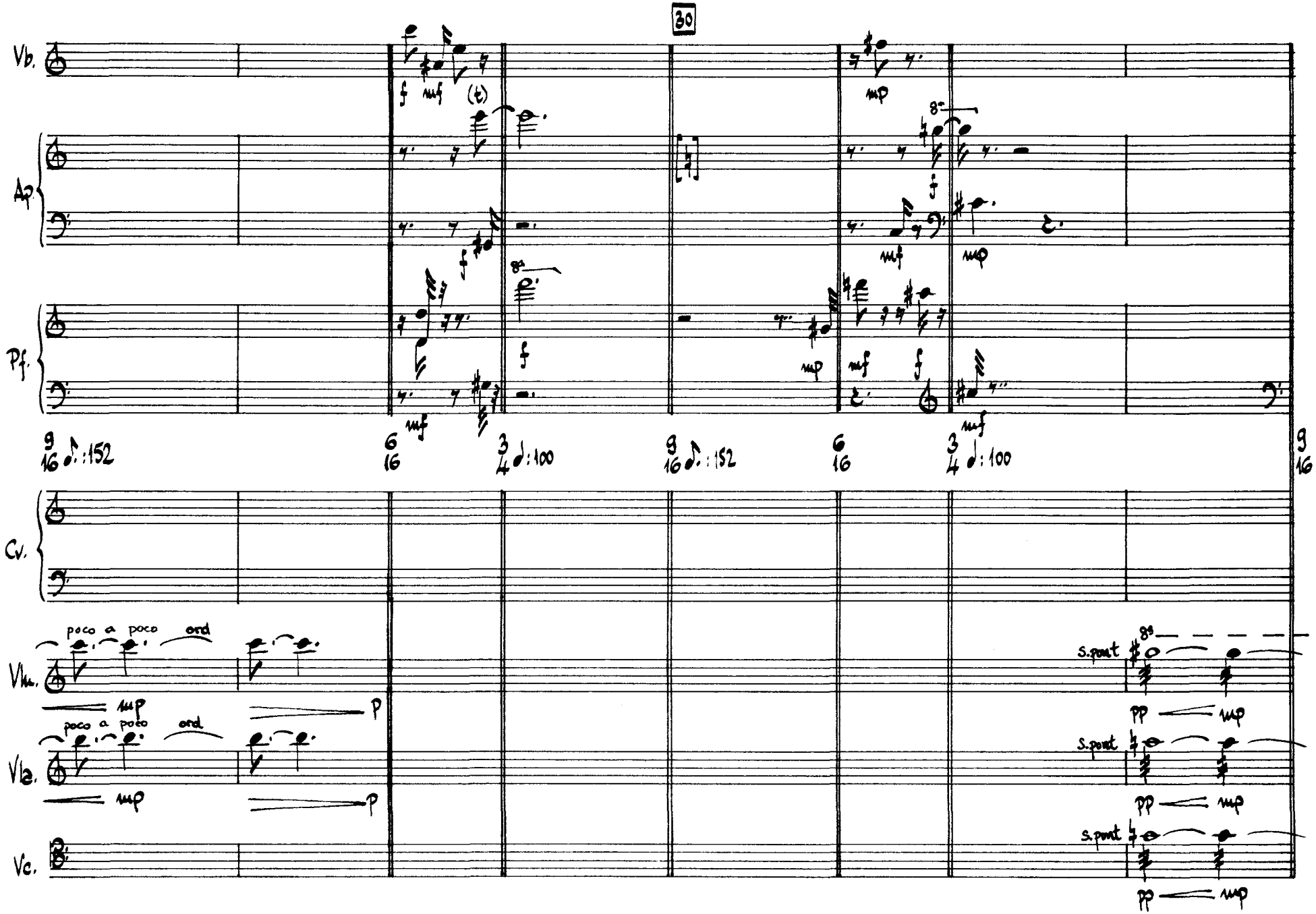
30
Vb.
Ap.
Pf.
Cv.
Vln.
Vla.
Vc.
poco a poco
ord
s.pont
(t)
mf
mp
f
p
pp

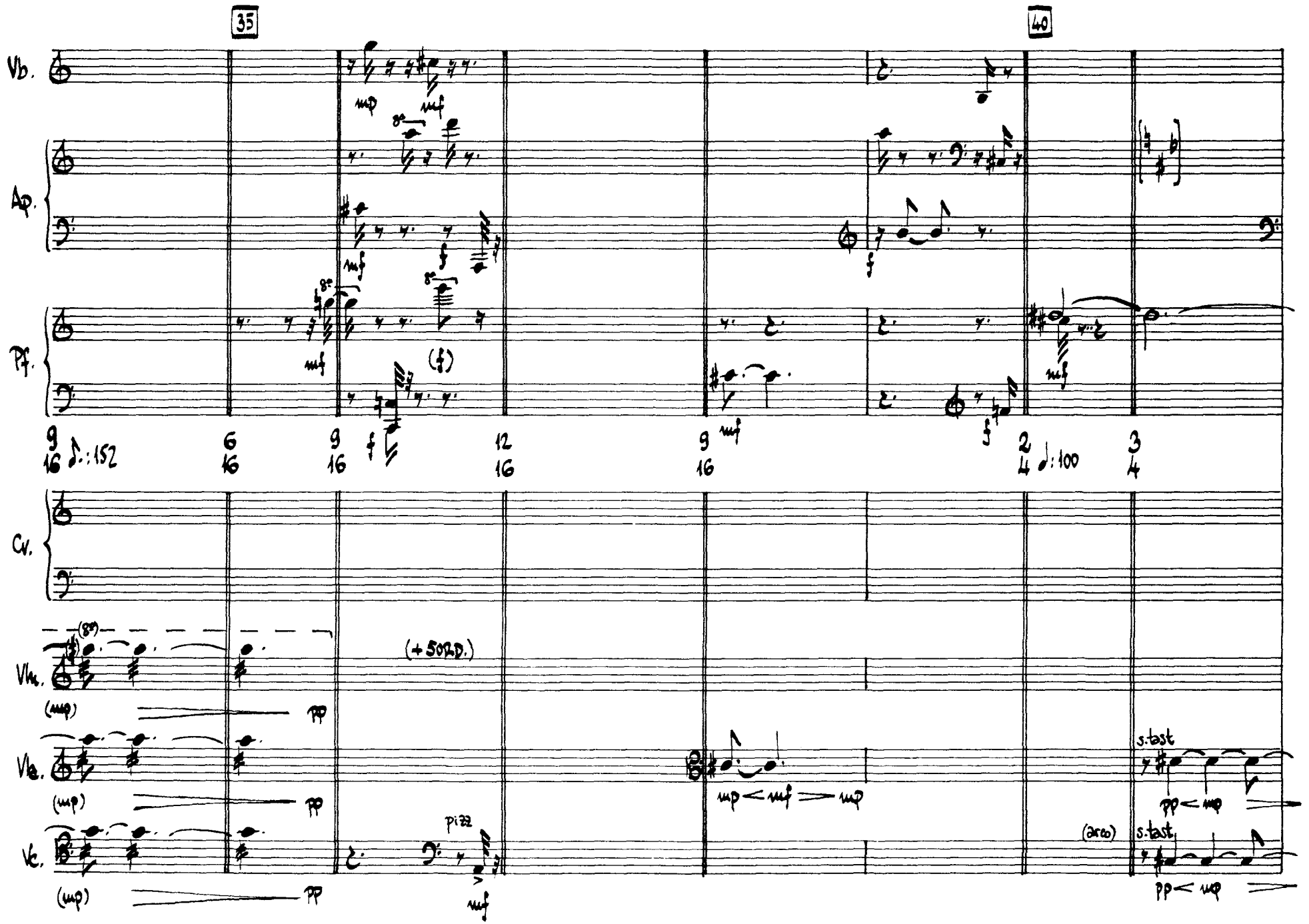
35
40
Vb.
Ap.
Pf.
Cv.
Vln.
Vla.
Vc.
(+ SORD.)
pizz
(arco)
s.tast
s.tast

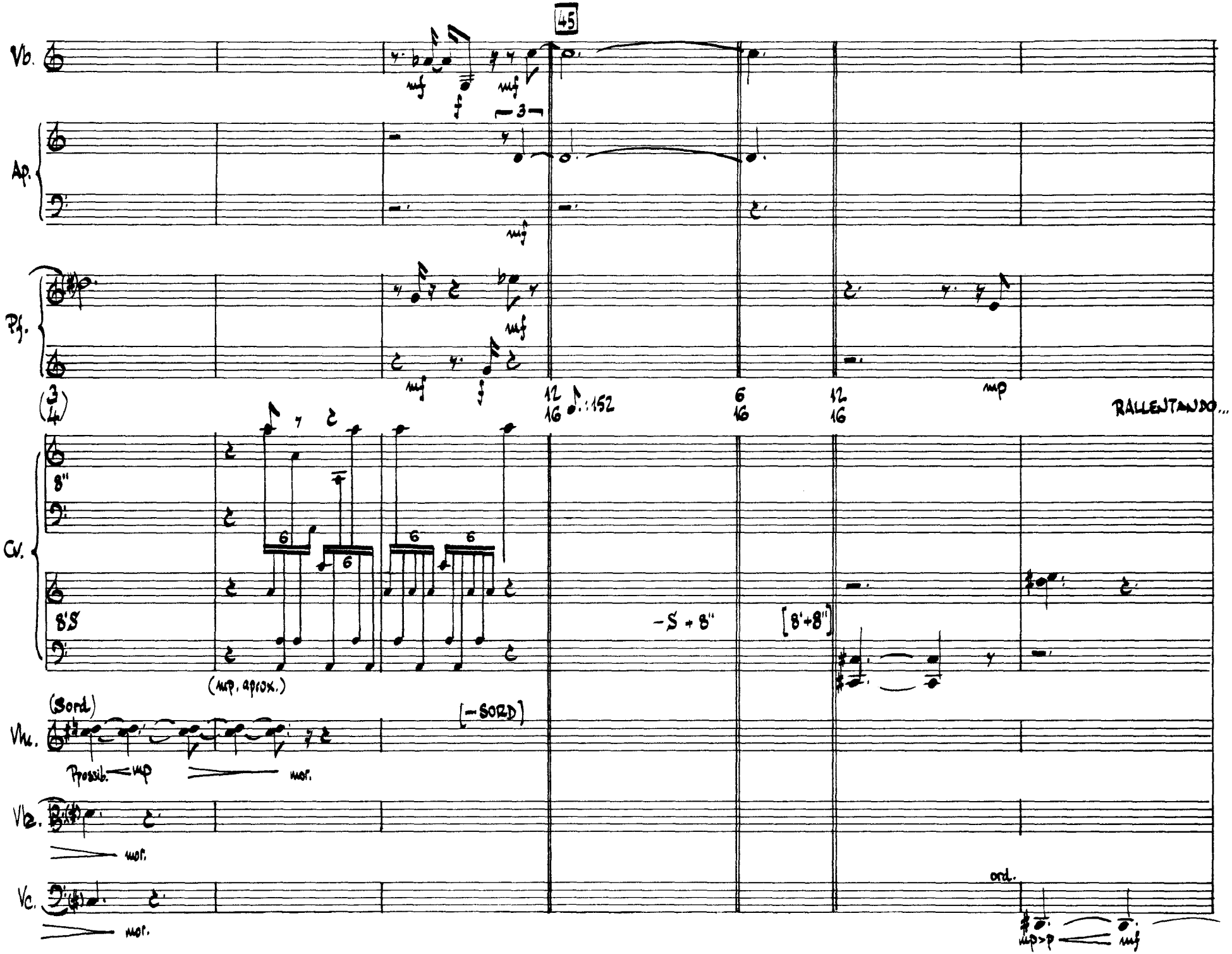
45
Vb.
Ap.
Pf.
Cv.
8"
8'S
(mp. aprox.)
(Sord)
Vhc.
Possib.
mp
mor.
Vb.
Vc.
mor.
mf
f
mp
12
16
152
6
16
12
16
RALLENTANDO...
-S + 8"
[8'+8"]
[-SORD]
ord.
mp>p
mf

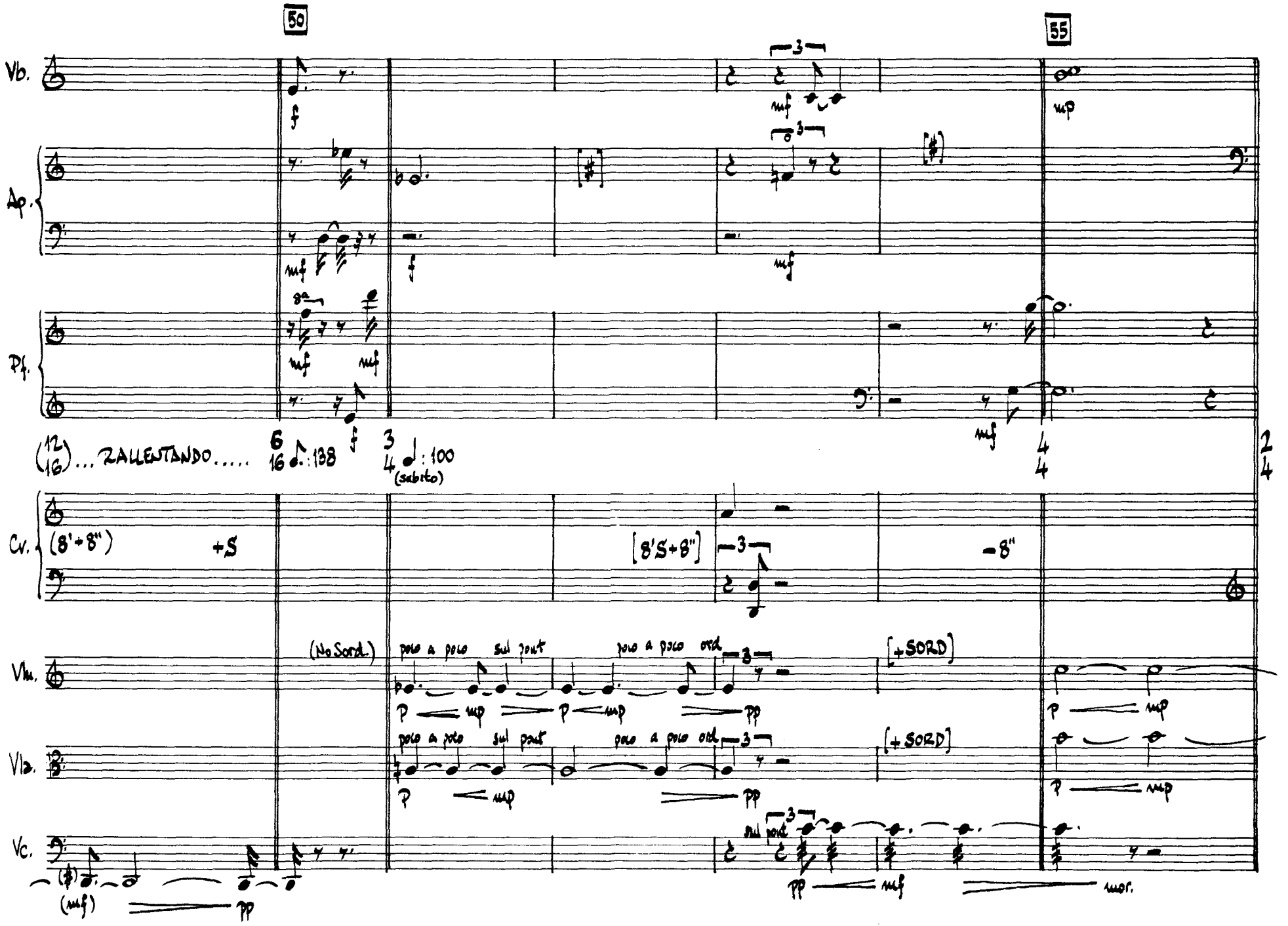
50
55
Vb.
Ap.
Pf.
(12/16) ...RALLENTANDO.....
6/16 ♪.: 138
3/4 ♩: 100 (subito)
4/4
2/4
Cv.
(8'+8")
+S
[8'S+8"]
-8"
Vln.
(No Sord.)
poco a poco sul pont
poco a poco ord
[+SORD]
Vla.
Vc.
(mf)
pp
mf
mor.

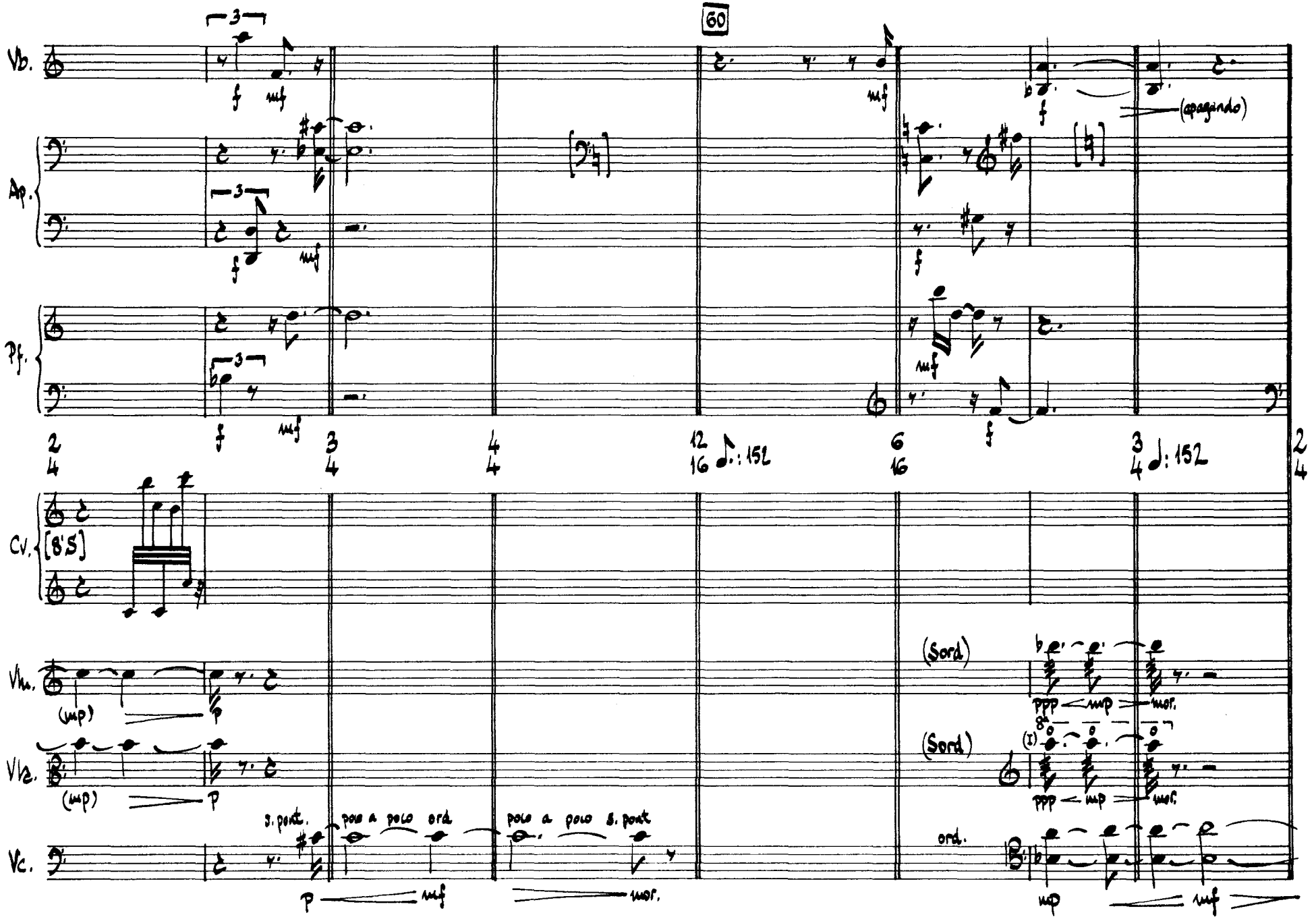
60
Vb.
Ap.
Pf.
Cv.
[8'S]
Vln.
Vla.
Vc.
(mp)
(apagando)
(Sord)
ord.
s. pont.
poco a poco ord.
poco a poco s. pont.
mf
mor.
ppp
mp
f

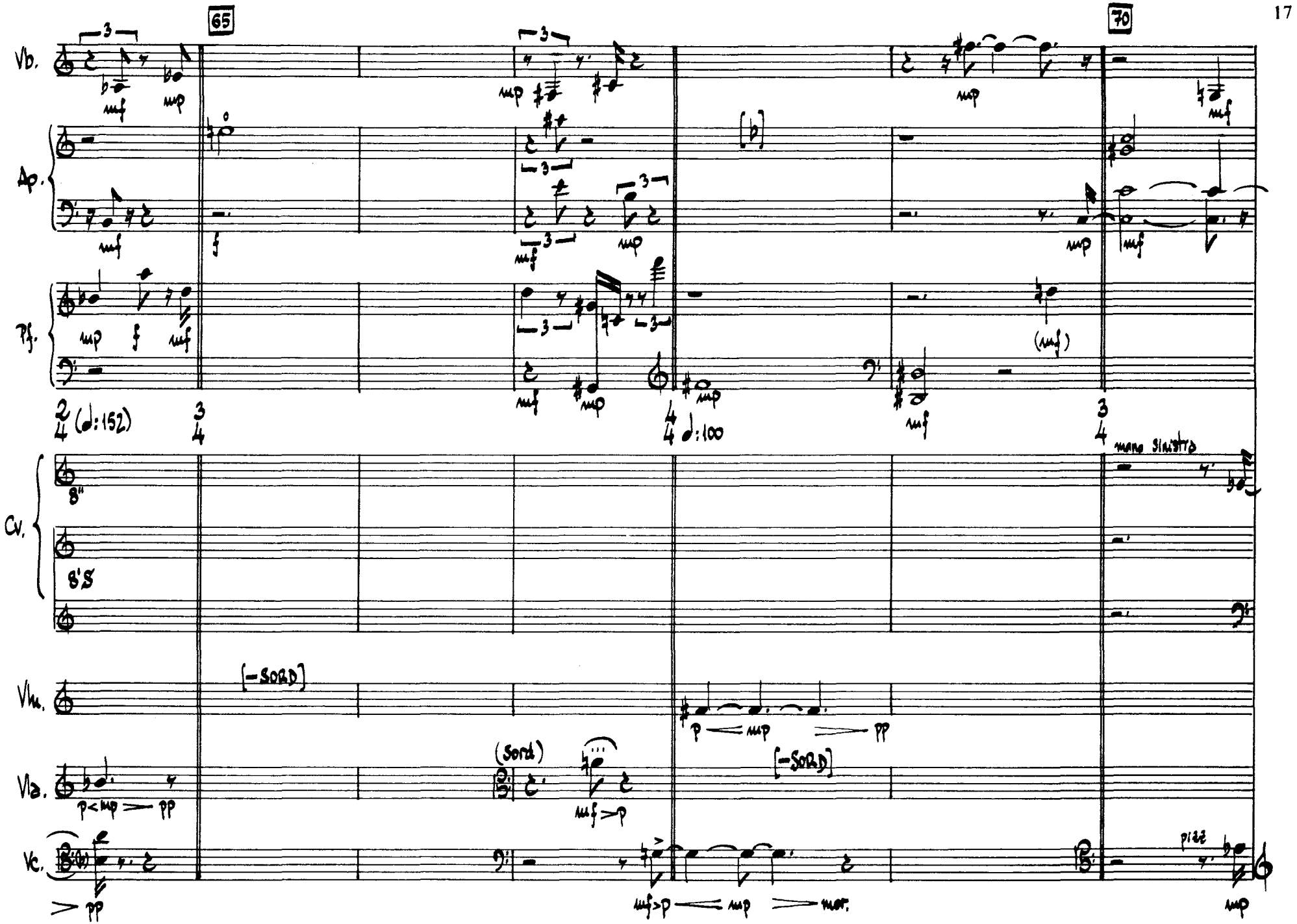
65
70
Vb.
Ap.
Pf.
Cv.
Vln.
Vla.
Vc.
8"
8'S
mano sinistra
[-SORD]
(Sord)
pizz
mf
mp
f
(mf)
p
pp
mf>p
mor.

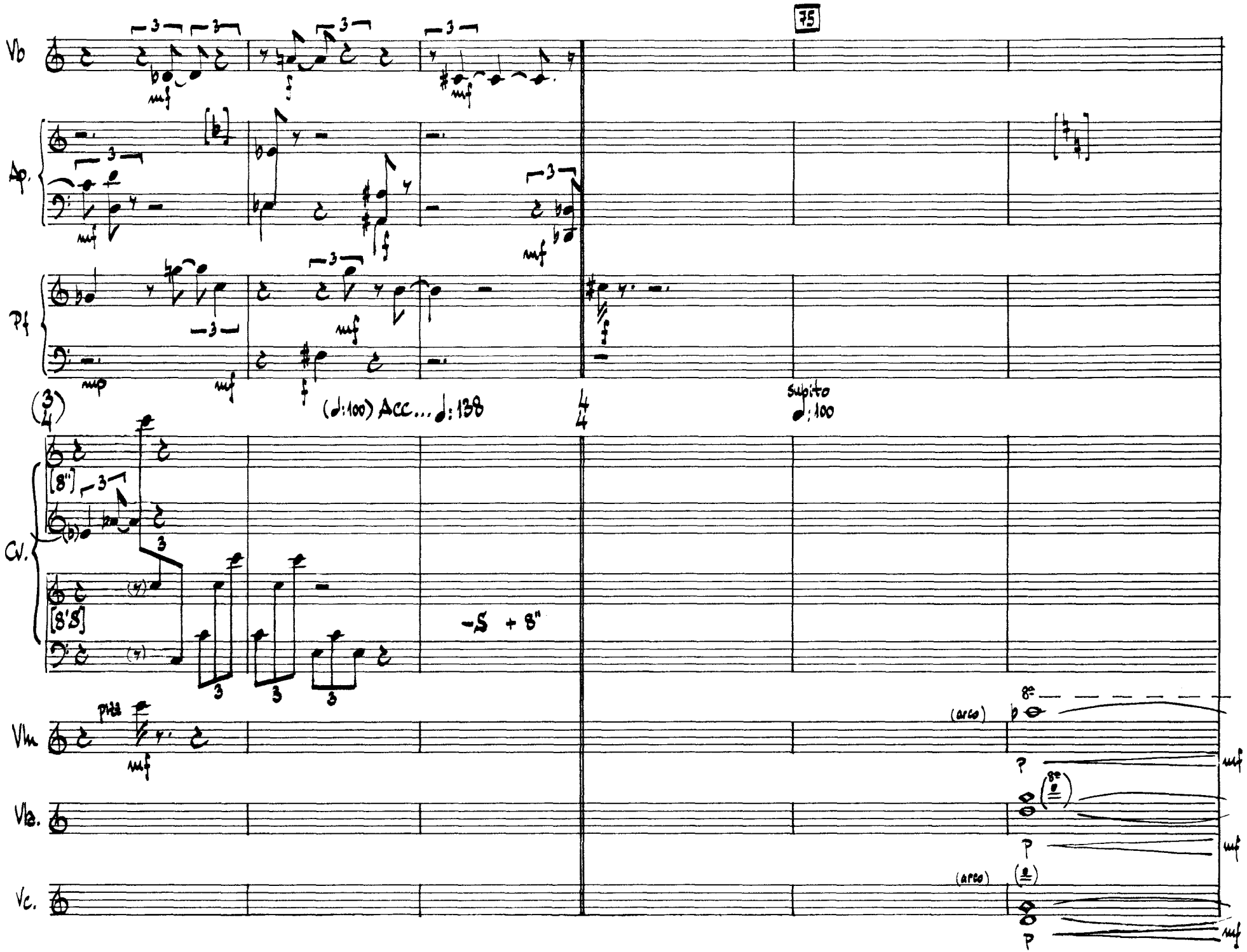
75
Vb
Ap.
Pf
Cv.
Vln
Vla.
Vc.
(♩:100) Acc... ♩: 138
subito ♩: 100
-5 + 8"
più
(arco)
(arco)

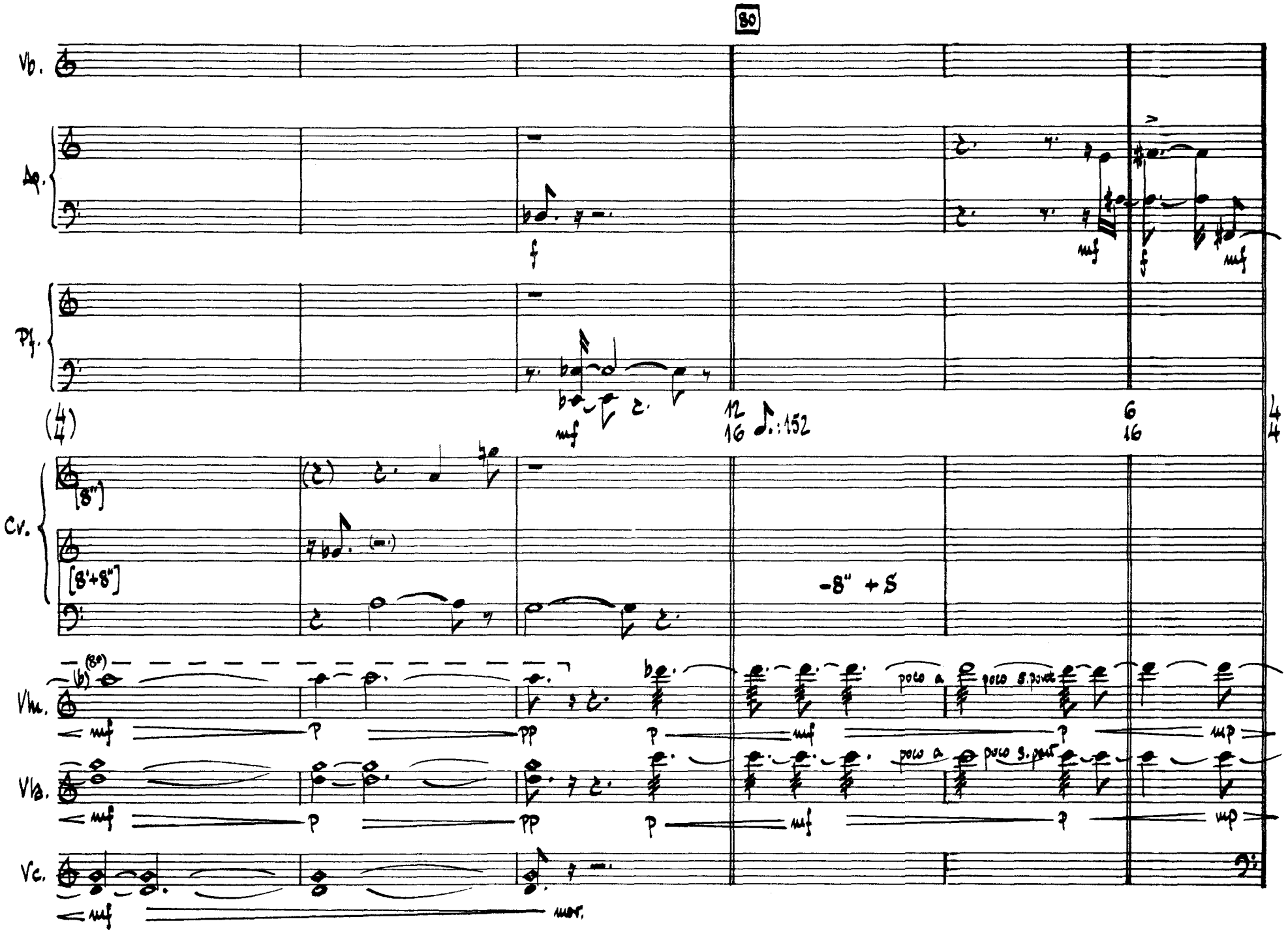
80
Vb.
Ap.
Pf.
(4/4)
12/16 ♩.: 152
6/16
4/4
Cv.
[8']
[8'+8"]
-8" + S
Vlm.
Vla.
Vc.
poco a
poco s. poco
mor.

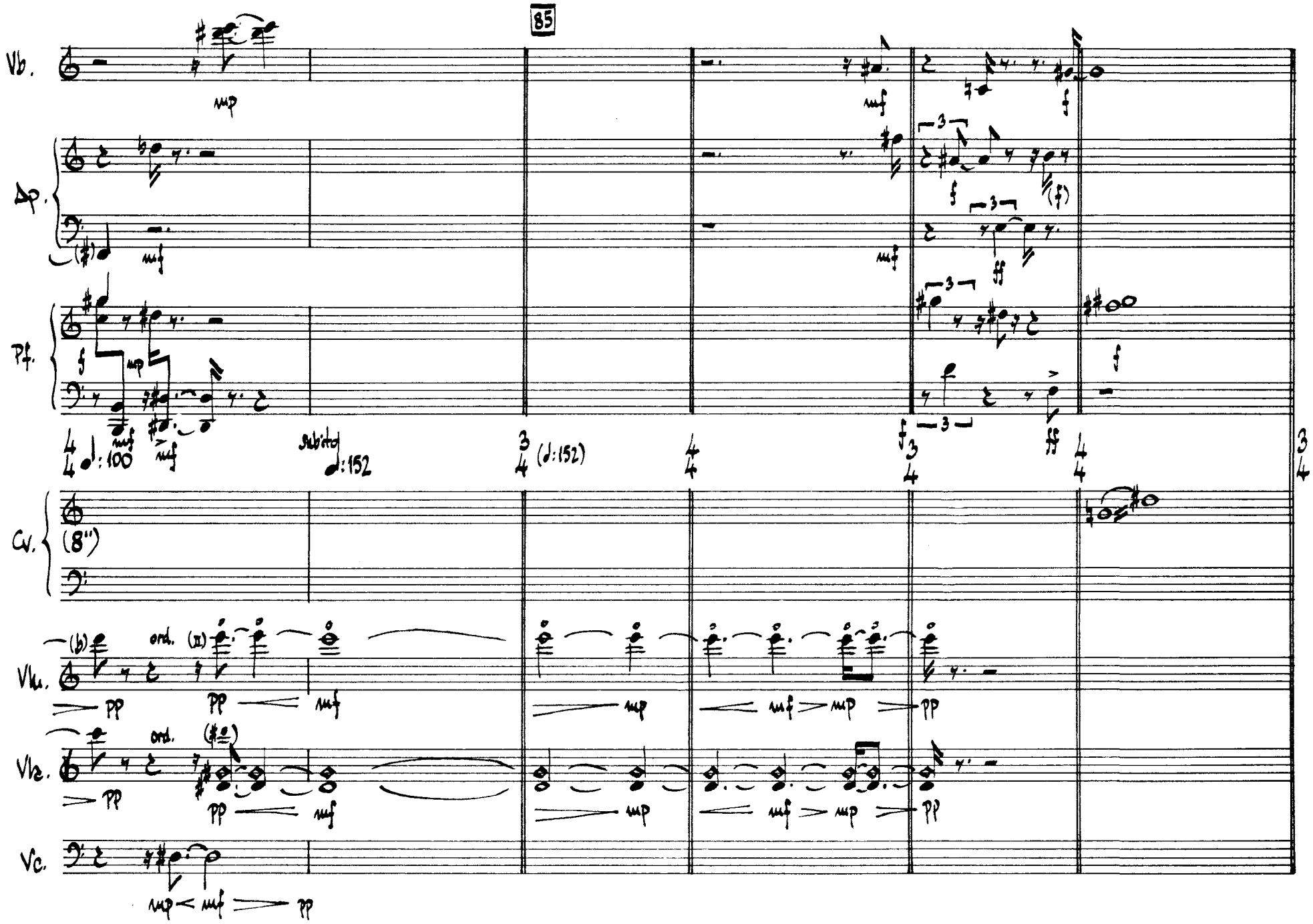
85
Vb.
Dp.
Pf.
Cv.
Vla.
Vla.
Vc.
subito
(8")
ord.
(II)
(♩:152)
(♩:100)

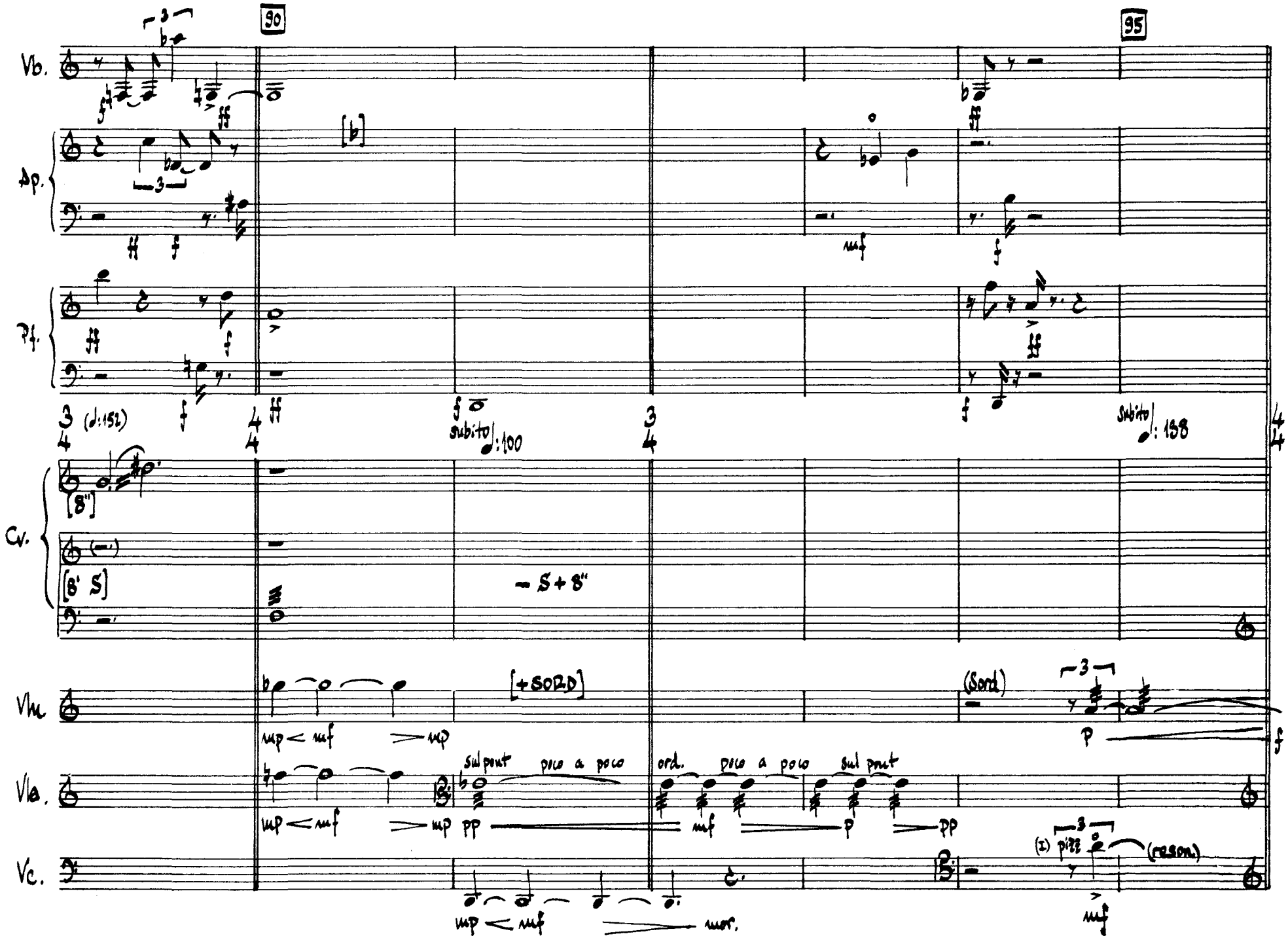
90
95
Vb.
Ap.
Pf.
Cv.
Vln.
Vla.
Vc.
[b]
(♩:152)
subito ♩:100
subito ♩: 138
[8"]
[8' S]
– S + 8"
[+SORD]
(Sord)
sul pont
poco a poco
ord.
poco a poco
sul pont
(I) pizz
(reson.)
mor.

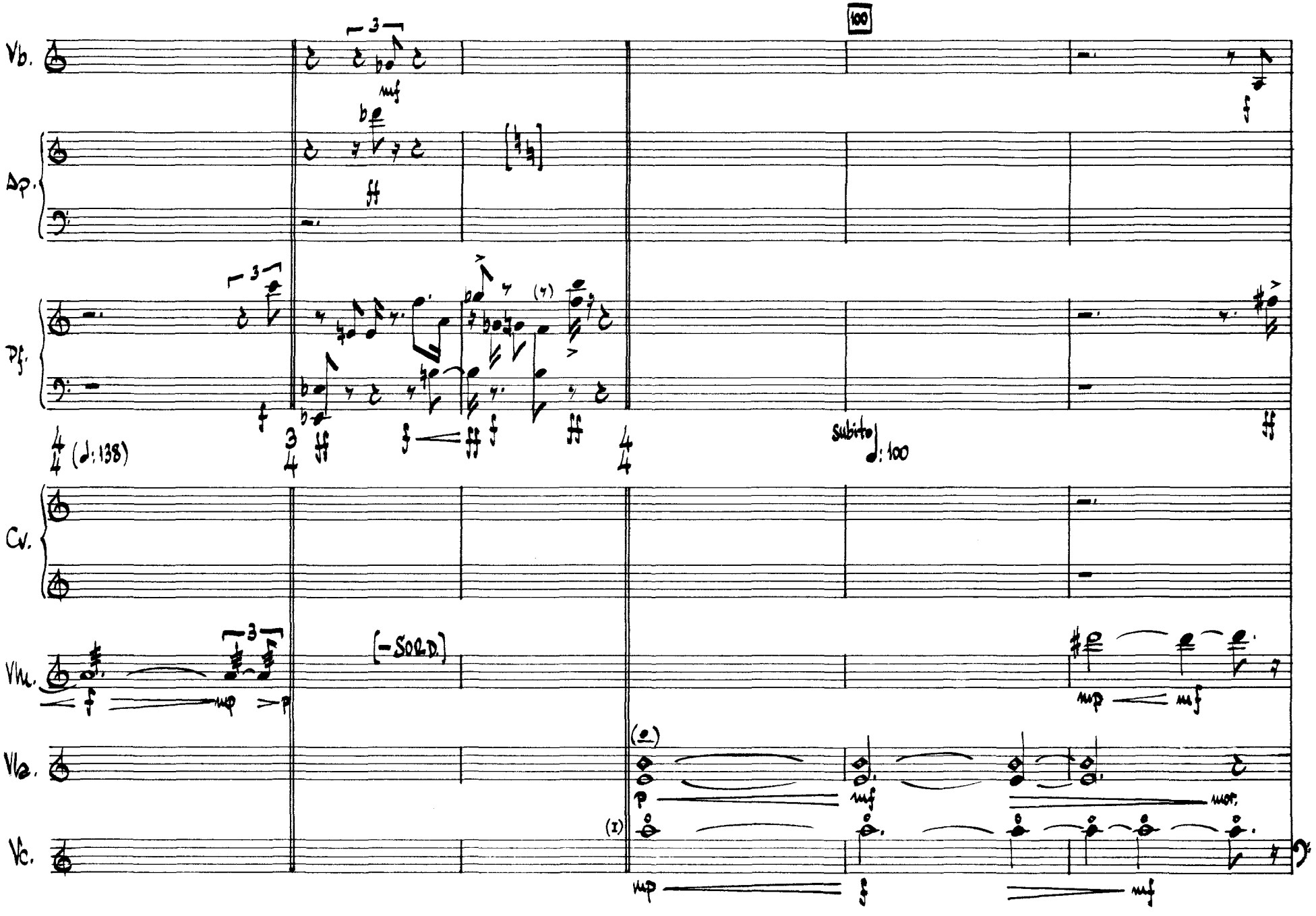
Vb.
Ap.
Pf.
Cv.
Vm.
Vla.
Vc.
100
(♩: 138)
subito ♩: 100
[-SORD.]
mf
ff
f
mp
p
mor.

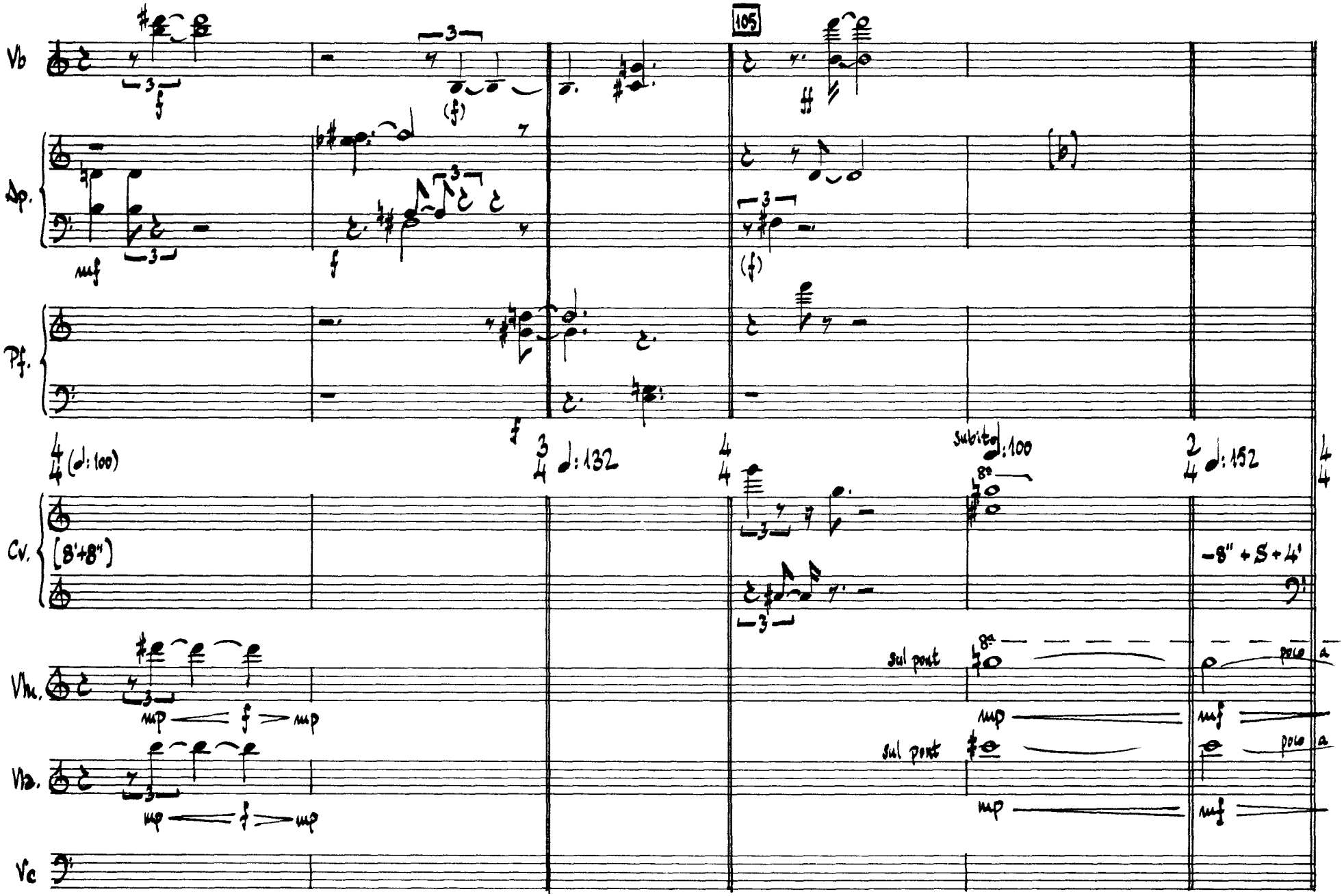
Vb
Sp.
Pf.
Cv.
Vn.
Va.
Vc
105
(♩: 100)
♩: 132
subito ♩: 100
♩: 152
[8'+8"]
-8" + S + 4'
sul pont
poco a
mp
mf
f
ff
(f)

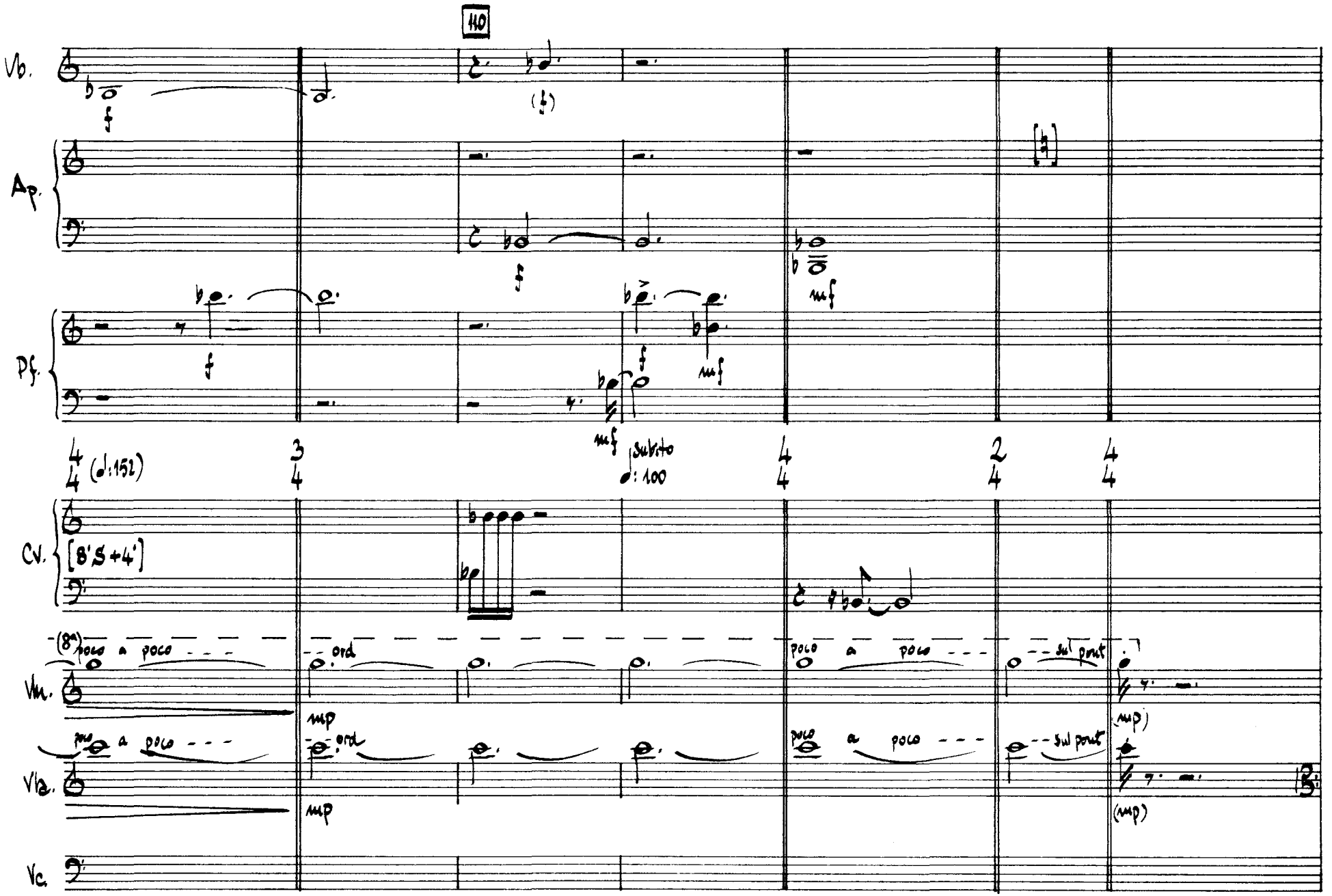
110
Vb.
Ap.
Pf.
Cv.
[8' S+4']
Vn.
Vla.
Vc.
(♩:152)
subito
♩: 100
poco a poco
ord
sul pont
mp
(mp)

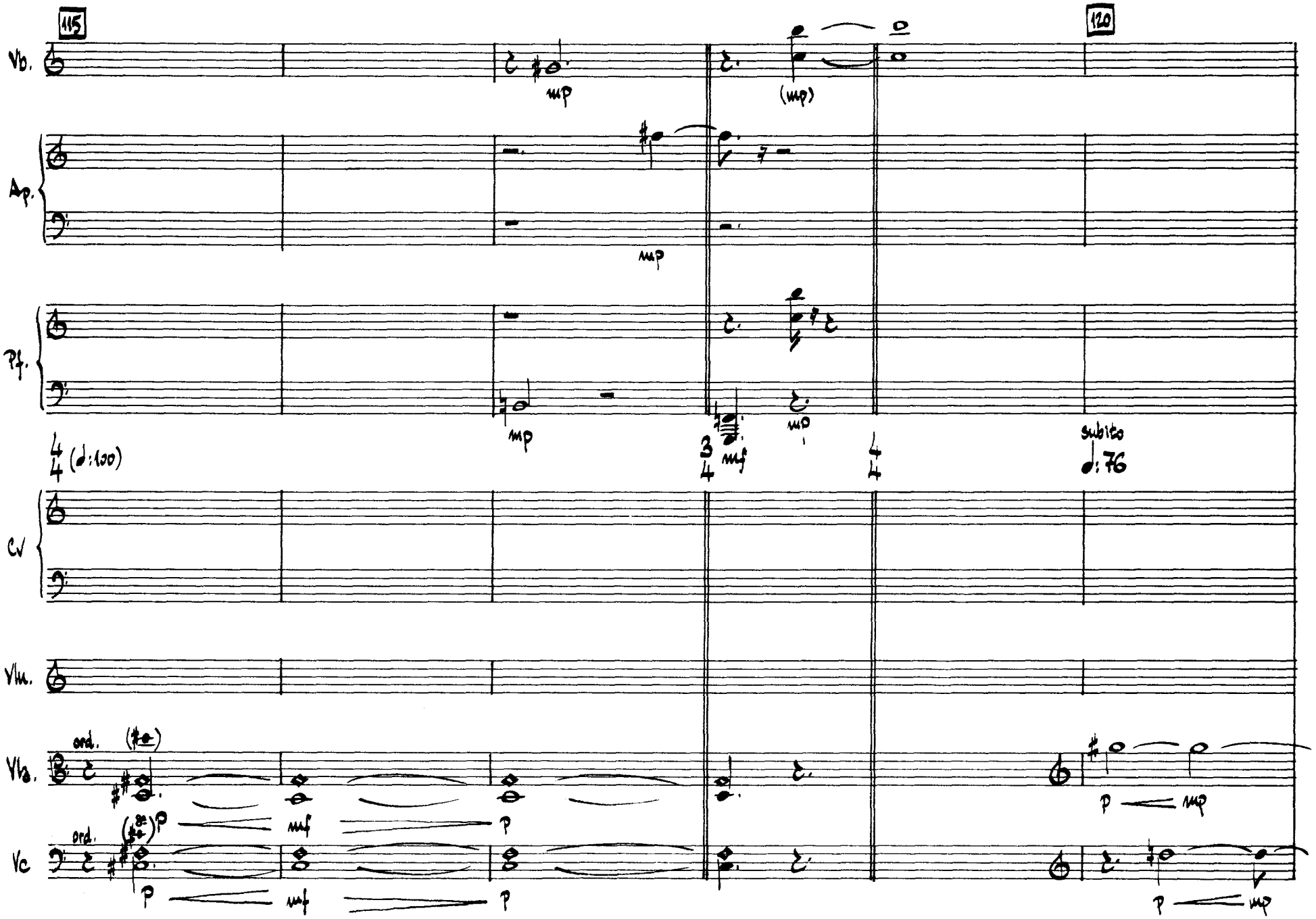
115
120
Vb.
Ap.
Pf.
Cv
Vlu.
Vla.
Vc
mp
(mp)
mf
subito
♩: 76
ord.
p
mf
p
mp

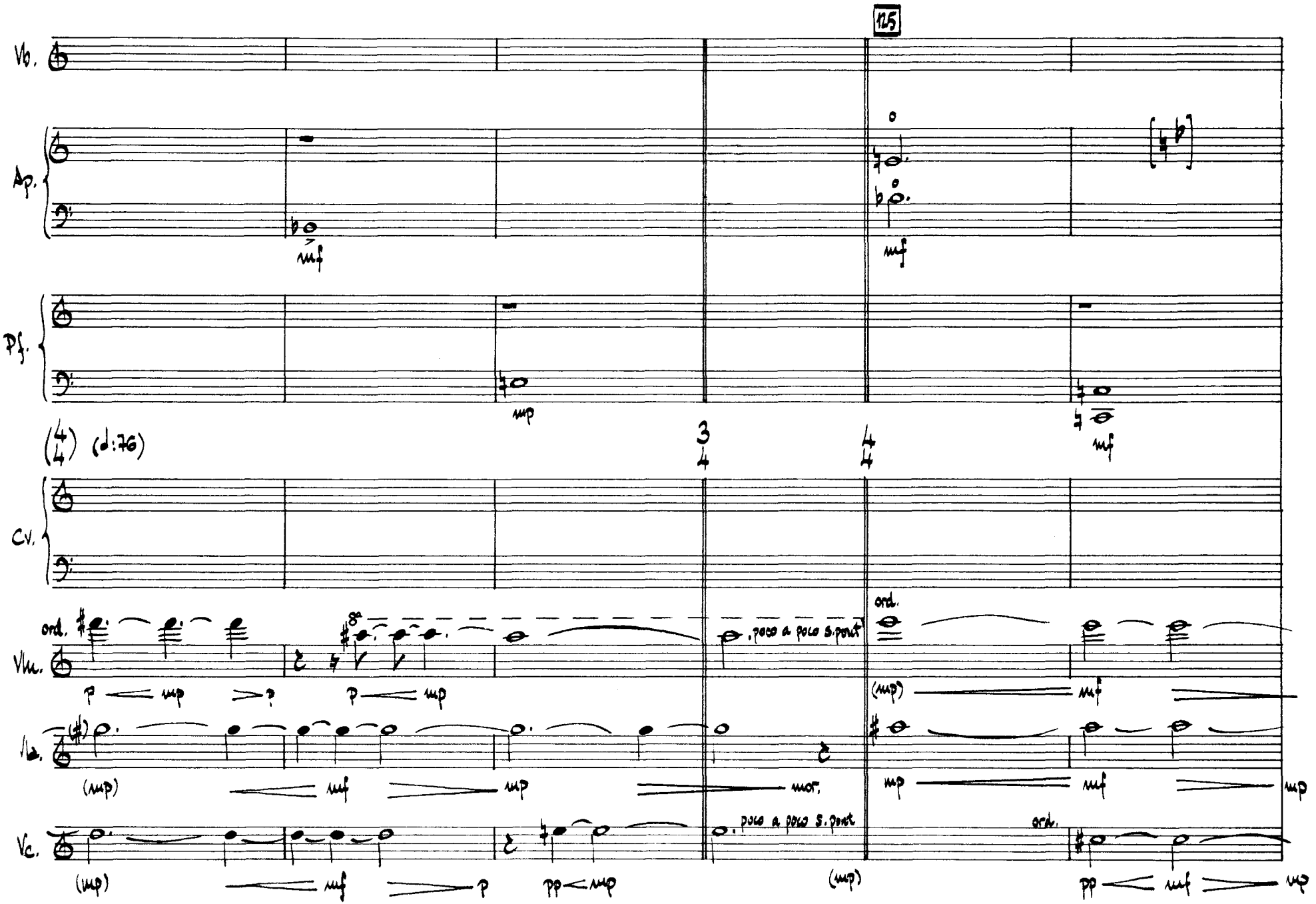
115
Vb.
Ap.
Pf.
(4/4) (d:76)
3/4
4/4
Cv.
Vlc.
Vc.
ord.
poco a poco s.pont
mor.
poco a poco s.pont
ord.
ord.

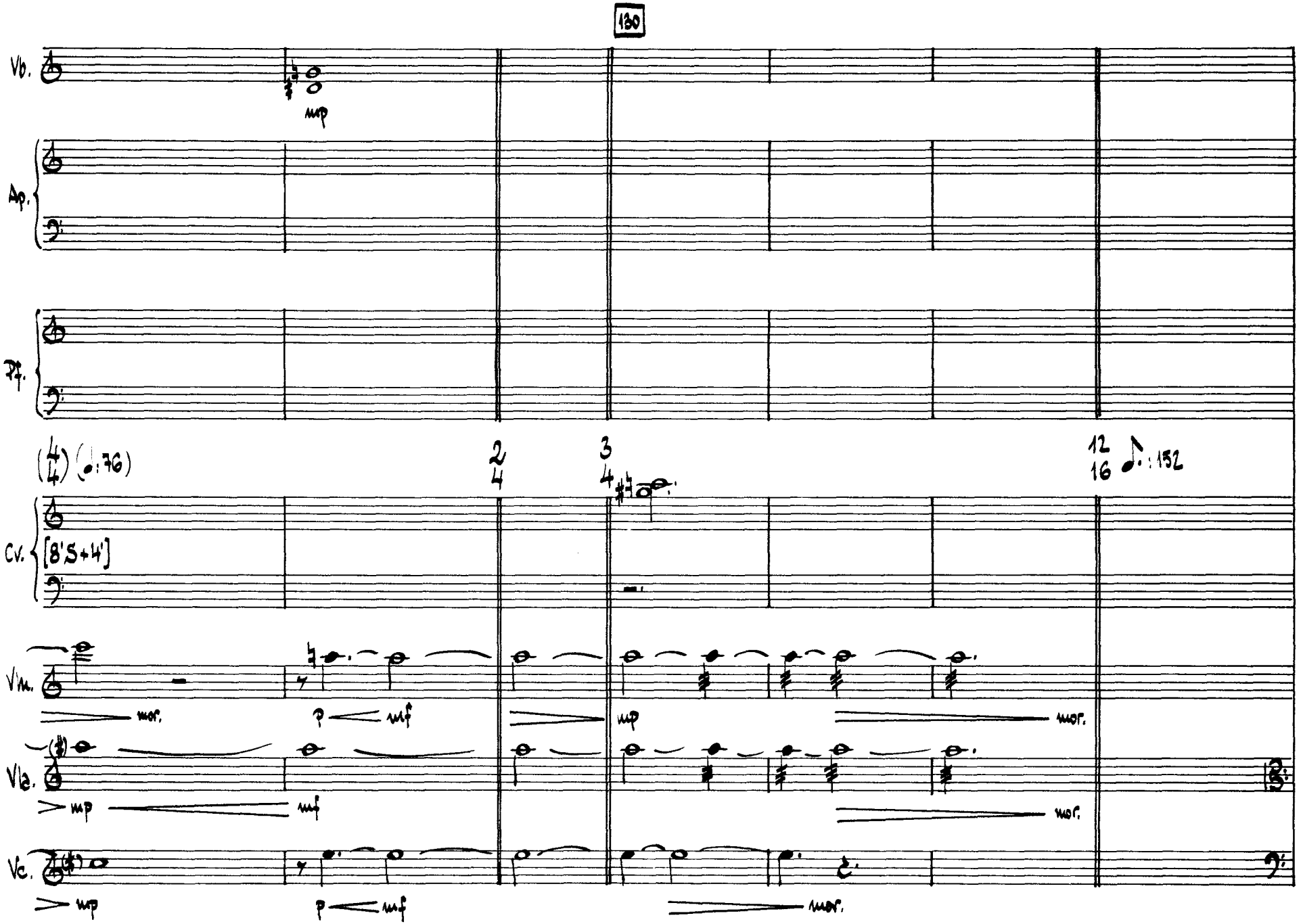
130
Vb.
mp
Ap.
Pf.
(4/4) (♩: 76)
2/4
3/4
12/16
♪.: 152
Cv.
[8'S+4']
Vlm.
mor.
p
mf
mp
mor.
Vla.
mp
mf
mor.
Vc.
mp
p
mf
mor.

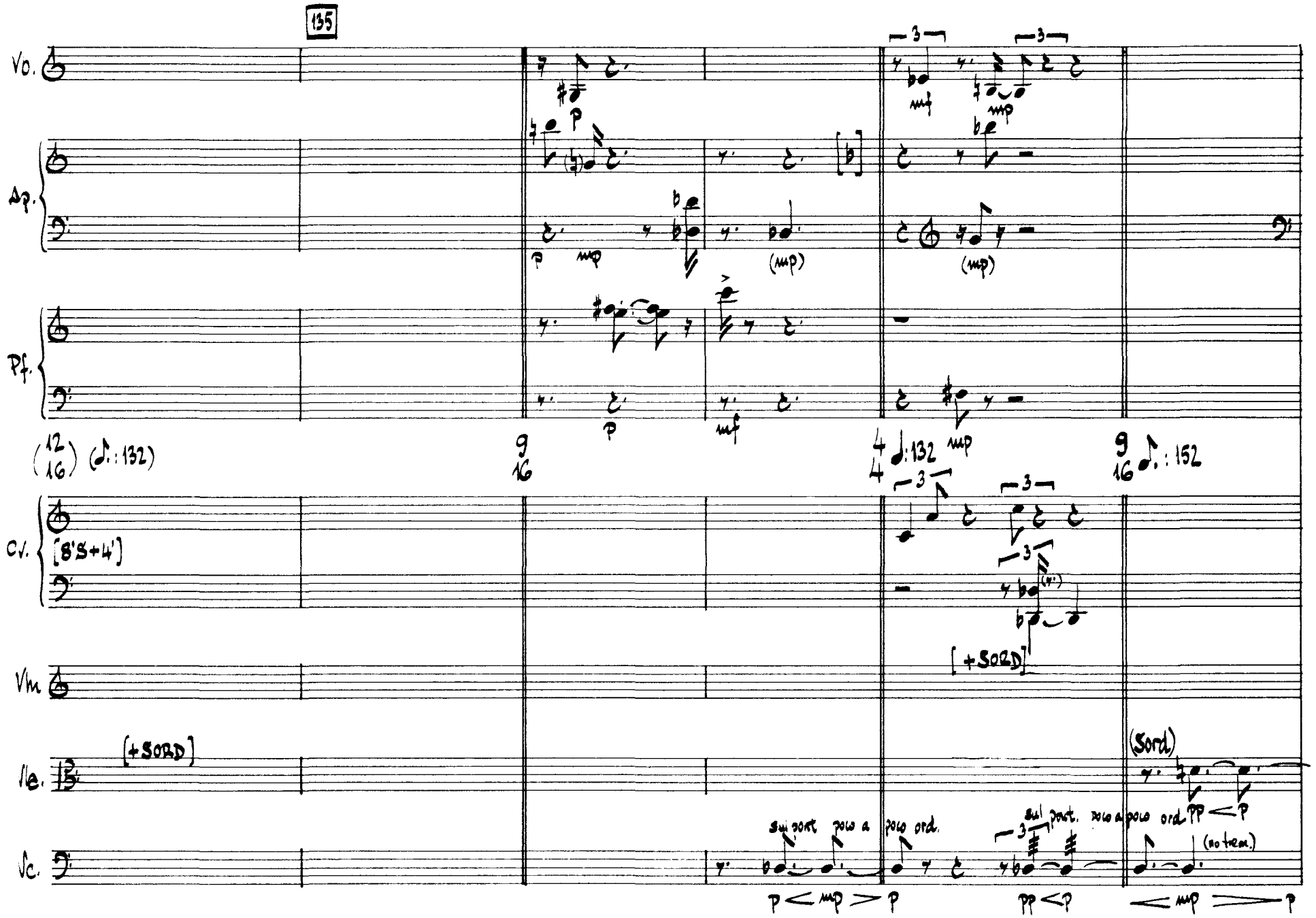
135
Vo.
Ap.
Pf.
Cv.
Vm
Vle.
Vc.
[8'S+4']
[+SORD]
[+SORD]
(Sord)
sul pont poco a poco ord.
sul pont. poco a poco ord.
(no trem.)

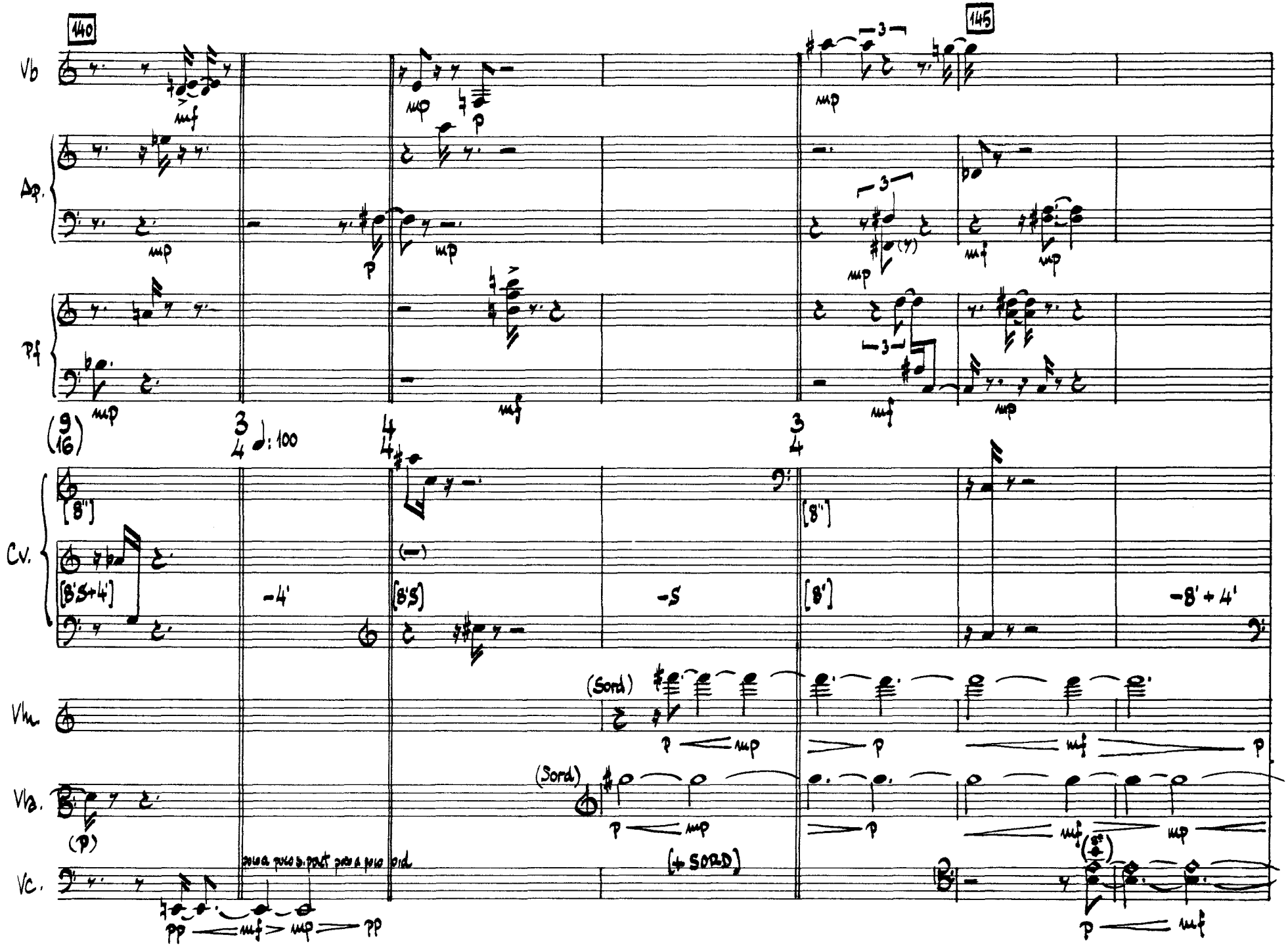
140
145
Vb
Ap.
Pf
Cv.
Vln
Vla.
Vc.
(9/16)
3/4 ♩: 100
4/4
3/4
[8']
[8'S+4']
-4'
[8'S]
-S
[8']
-8' + 4'
(Sord)
(Sord)
(+ SORD)
pp
mf
mp
p
pp

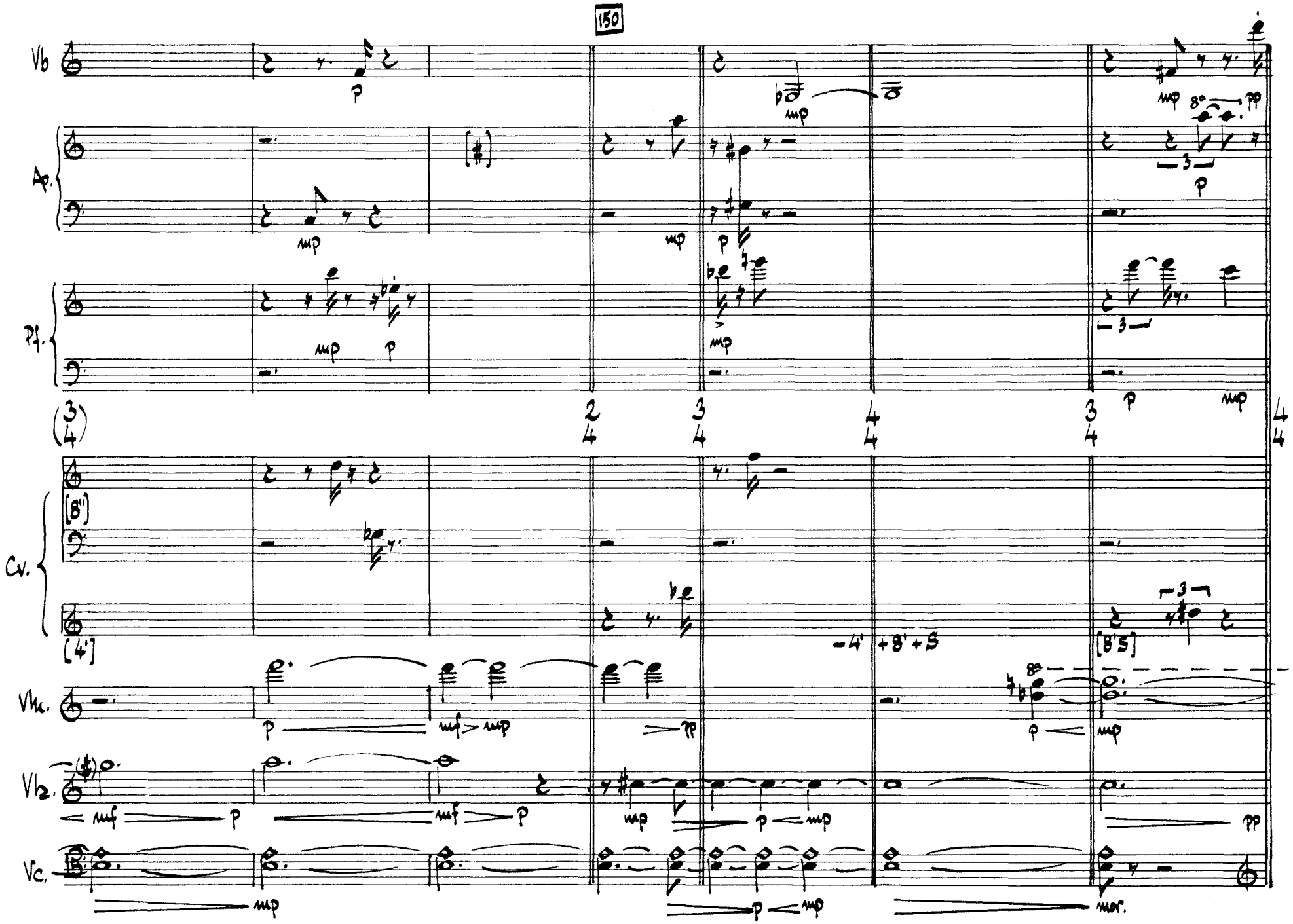
150
Vb.
Ap.
Pf.
Cv.
Vla.
Vlc.
Vc.
(3/4)
2/4
3/4
4/4
3/4
4/4
[8"]
[4']
[8'5]
-4' +8' +5

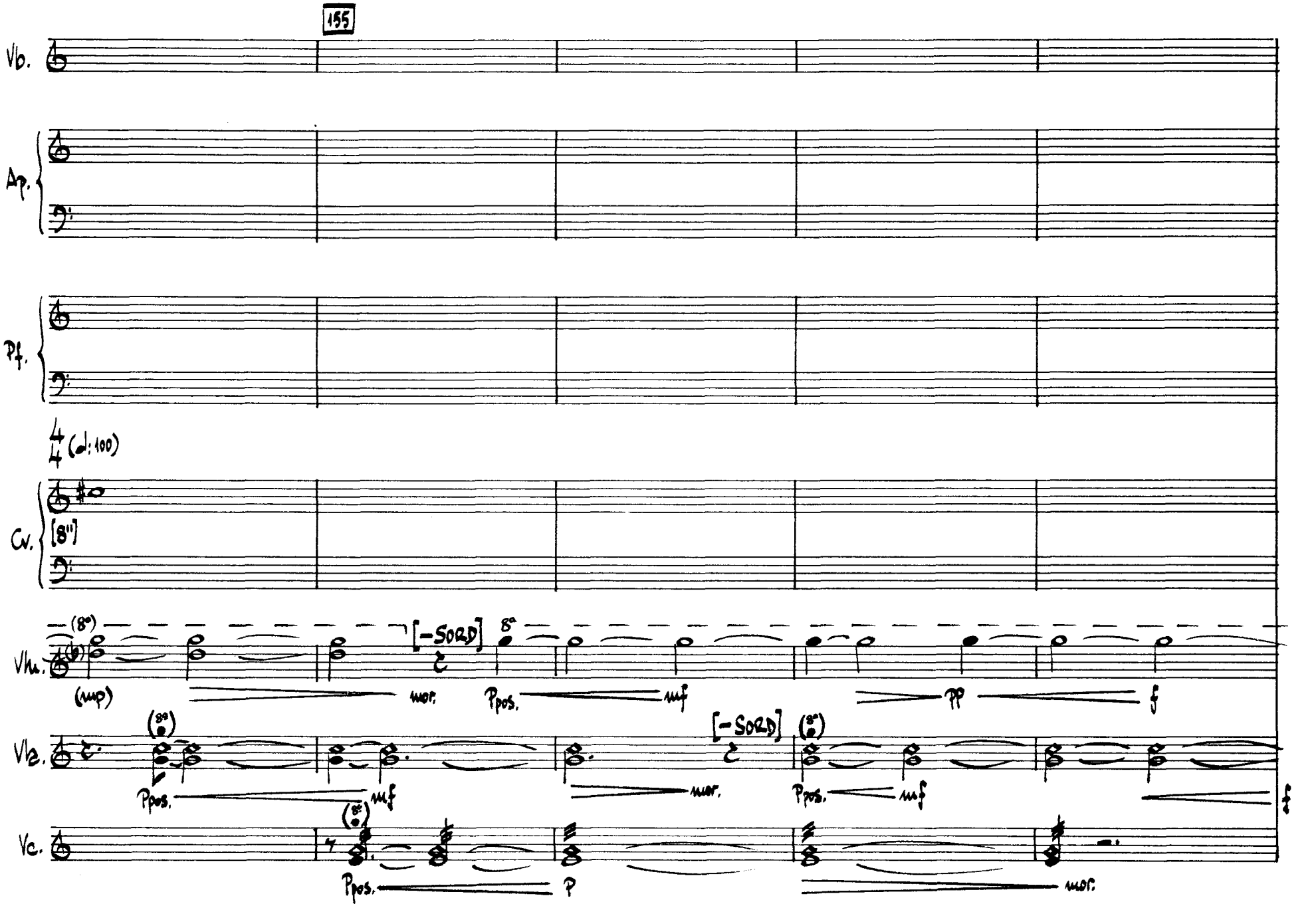
155
Vb.
Ap.
Pf.
Cv.
[8'']
Vhi.
(8°)
[-SORD]
8°
(mp)
mor.
Ppos.
mf
pp
f
Vla.
(8°)
[-SORD]
(8°)
Ppos.
mf
mor.
Ppos.
mf
f
Vc.
(8°)
Ppos.
p
mor.

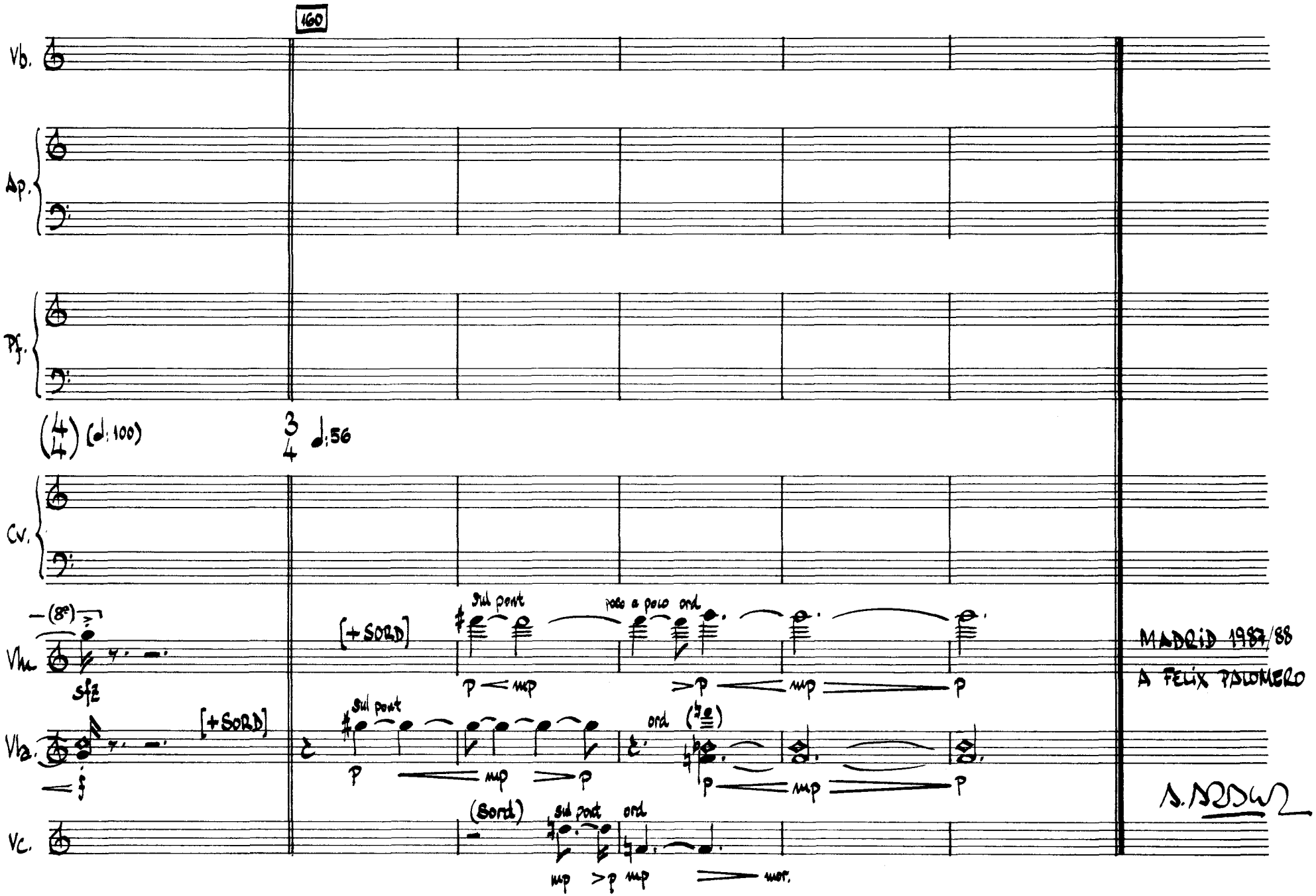
160
Vb.
Ap.
Pf.
(♩: 100)
♩: 56
Cv.
Vla.
sfz
[+SORD]
sul pont
poco a poco ord
p
mp
Vc.
(Sord)
mor.
MADRID 1987/88
A FELIX PALOMERO

Tribuna de Jóvenes Compositores

Títulos publicados

1 **Aracil Ávila,** Alfredo
Sonata n.° 2 ("Los Reflejos")

2 **Balboa Rodríguez,** Francisco Manuel
Pequeña cantata profana sobre un fragmento de Leconte de Lisle

3 **Casablancas Domingo,** Benet
Quartet sense nom

4 **Fernández Guerra,** Jorge
Tres noches

5 **Guajardo Torres,** Pedro
Anaglyphos

6 **Núñez Pérez,** Adolfo
Sexteto para siete

7 **Roig-Francolí Costa,** Miguel Angel
Concierto en Do

8 **Seco de Arpe,** Manuel José
Piezas musicales para la tarde

9 **Armenteros González,** Eduardo
Estructuras simétricas

10 **Berea Flórez,** José Manuel
Quinteto con clarinete

11 **García Pistolesi,** Juan
Ricercare a quattro

12 **Macías Alonso,** Enrique X.
Souvenir n.° 1 pour neuf instruments

13 **Pagan Santamaría,** Juan Antonio
Sinfonía de cámara n.° 1

14 **Pérez Maseda,** Eduardo
Concierto para violoncello y orquesta de cámara

15 **Casablancas Domingo,** Benet
D'Humanal fragment

16 **Durán-Lóriga Martínez-Correcher.** Jacobo
Dos piezas para diez instrumentistas:
Nocturno y Divertimento

17 **Garda Dem estrés** Alberto
Dämmerungen ohne Dich

18 **Guzman i Anrieh,** Josep Lluis
Dos poemes D'Emily Dickison

19 **Martínez Izquierdo,** Ernest
Quartet de corda

20 **Roldan Samiñán,** Ramón
Diálogos

21 **Galán Bueno,** Carlos Pablo
Grito del silencio, Op. 16:
Cantata al ser humano

22 **López de Guereña,** Francisco Javier
Quinteto para una espera imposible

23 **López López,** José Manuel
Septeto

24 **Llanas Rich.** Albert
Impresions per a veu i quartet de cordes

25 **Miyar,** Pablo
Ashur

26 **Cano Forrat,** César
Los perpetuos comienzos

27 **Charles Soler,** Agustín
Per a Lola

28 Fuente Charfolé, José L. de la
Tozzie

29 **Martínez Izquierdo,** Ernest
Dúo para viola

30 **Mosquera Ameneiro,** Roberto
Quinteto con arpa "Ain Soph"

31 **Sanz Vélez,** Esteban
Sonata para grupo de cámara

32 **Flores Muñoz,** Antonio José
Soledad sucesiva

33 **Galán Bueno,** Carlos Pablo
Veintiuno —Op. 21—. El vivir de un latido

34 **Graus Ribas,** Josep Oriol
Sense tu

35 **Llanas Rich,** Albert
BXR6

36 **Marias Alonso,** Enrique
Morgengesang II

37 **Muñoz Rubio,** Enrique
Trío para flauta, viola y guitarra

38 **Rueda Azcuaga,** Jesús
Yam

39 **Viaño Martínez,** Xoan Alfonso
Preludio y postludio a Cabalum

40 **Aracil Ávila,** Alfredo
Dos glosas

41 **Armenteros González,** Eduardo
Galería de objetos fantásticos

42 **Fernández Guerra,** Jorge
Paraíso

43 **Pérez Maseda,** Eduardo
Non silente

44 **Roig-Francolí Costa,** Miguel Angel
Diferencias y fugas para cuartero de cuerda

Tribuna de Jóvenes Compositores

40

FUNDACION JUAN MARCH