Fundación Juan March

BIBLIOTECA DE MÚSICA ESPAÑOLA CONTEMPORÁNEA

Tribuna de Jóvenes Compositores

DOMINGO JOSÉ SÁNCHEZ GÓMEZ

QUINTETO N° 1 PARA CUERDA

TRIBUNA DE JÓVENES COMPOSITORES / 53

Depósito legal: M-10.010/2000
Impresión: Ediciones Peninsular. Tomelloso, 27. 28026 Madrid.

BIBLIOTECA DE MÚSICA ESPAÑOLA CONTEMPORÁNEA

Tribuna de Jóvenes Compositores / 53

DOMINGO JOSÉ SÁNCHEZ GÓMEZ

QUINTETO N° 1 PARA CUERDA

Fundación Juan March
Castelló, 77. 28006 Madrid

La *Tribuna de Jóvenes Compositores* es una actividad de la *Biblioteca de Música Española Contemporánea* creada por la Fundación Juan March y se concreta en la organización de conciertos con obras no estrenadas ni editadas de jóvenes compositores españoles, en su grabación por los servicios técnicos de RNE y en la edición de la partitura en facsímil.

DOMINGO JOSÉ SÁNCHEZ GÓMEZ (Cartagena, 1970) compuso su *Quinteto nº 1* para cuerda en 1997 por encargo de la Fundación Juan March y su estreno absoluto tuvo lugar en Madrid, en la sede de la Fundación Juan March, en el segundo concierto del Ciclo *Tres nuevos quintetos,* el 5 de abril de 2000, interpretado por el Cuarteto Picasso (David Mata y Ángel Ruiz, violines; Elizabeth Gex, viola; John Stokes, violonchelo) y Roberto Terrón, contrabajo.

Edición de 500 ejemplares que se reparten gratuitamente a compositores, críticos, investigadores, Bibliotecas y Centros especializados.

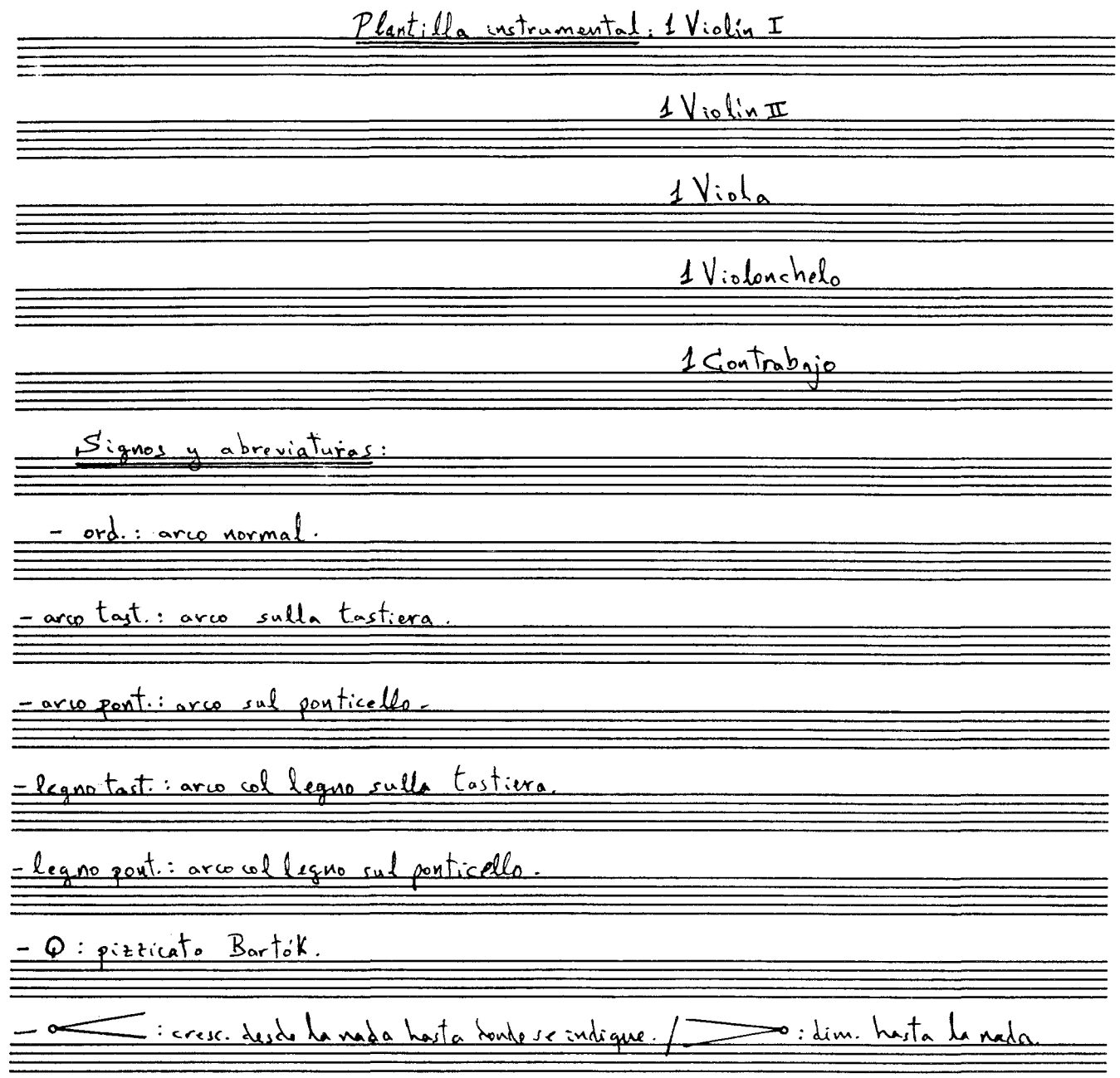

Junio – julio 97

QUINTETO Nº 1

"Dedicado a mi profesor y amigo

Manuel Seco de Arpe"

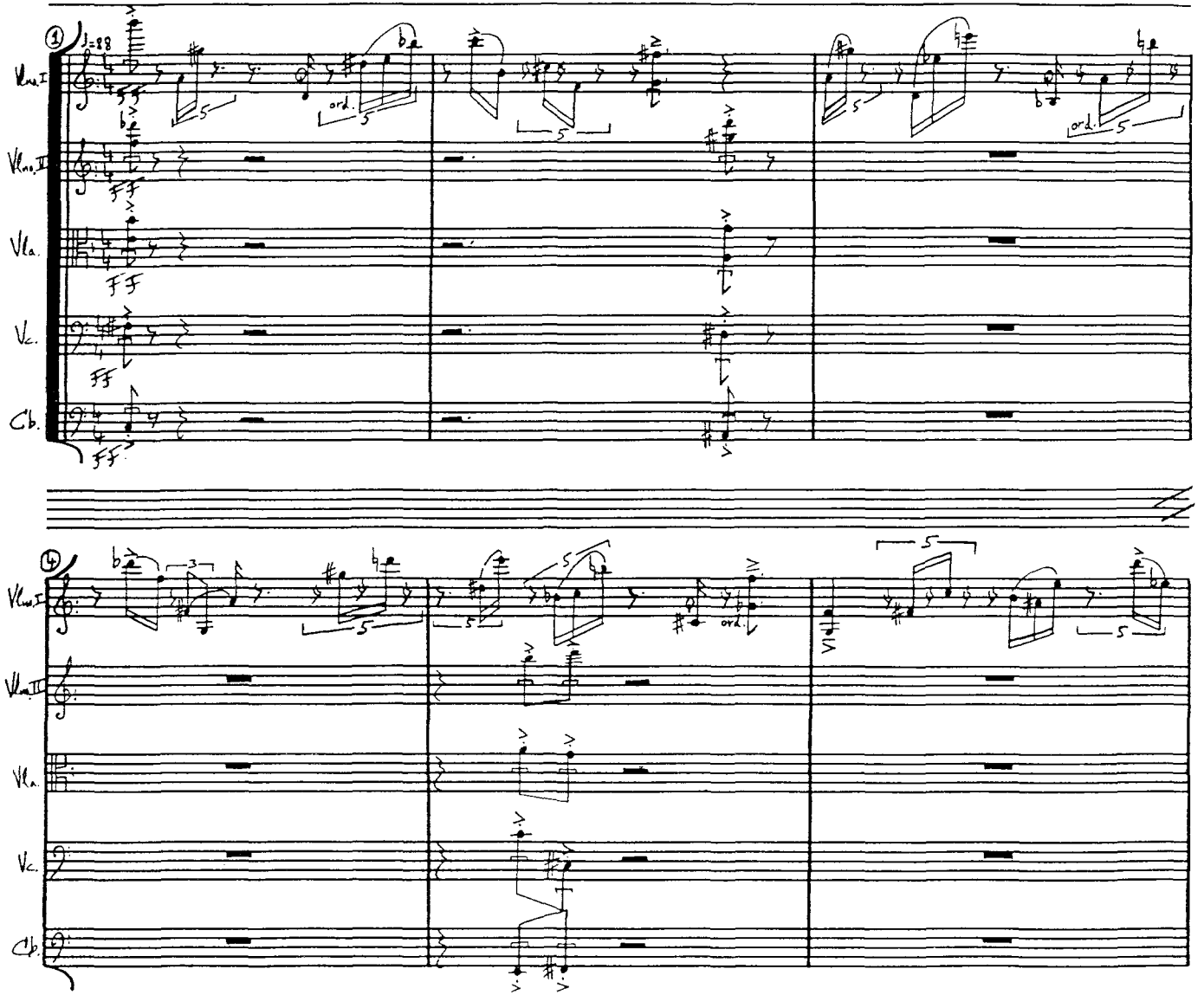

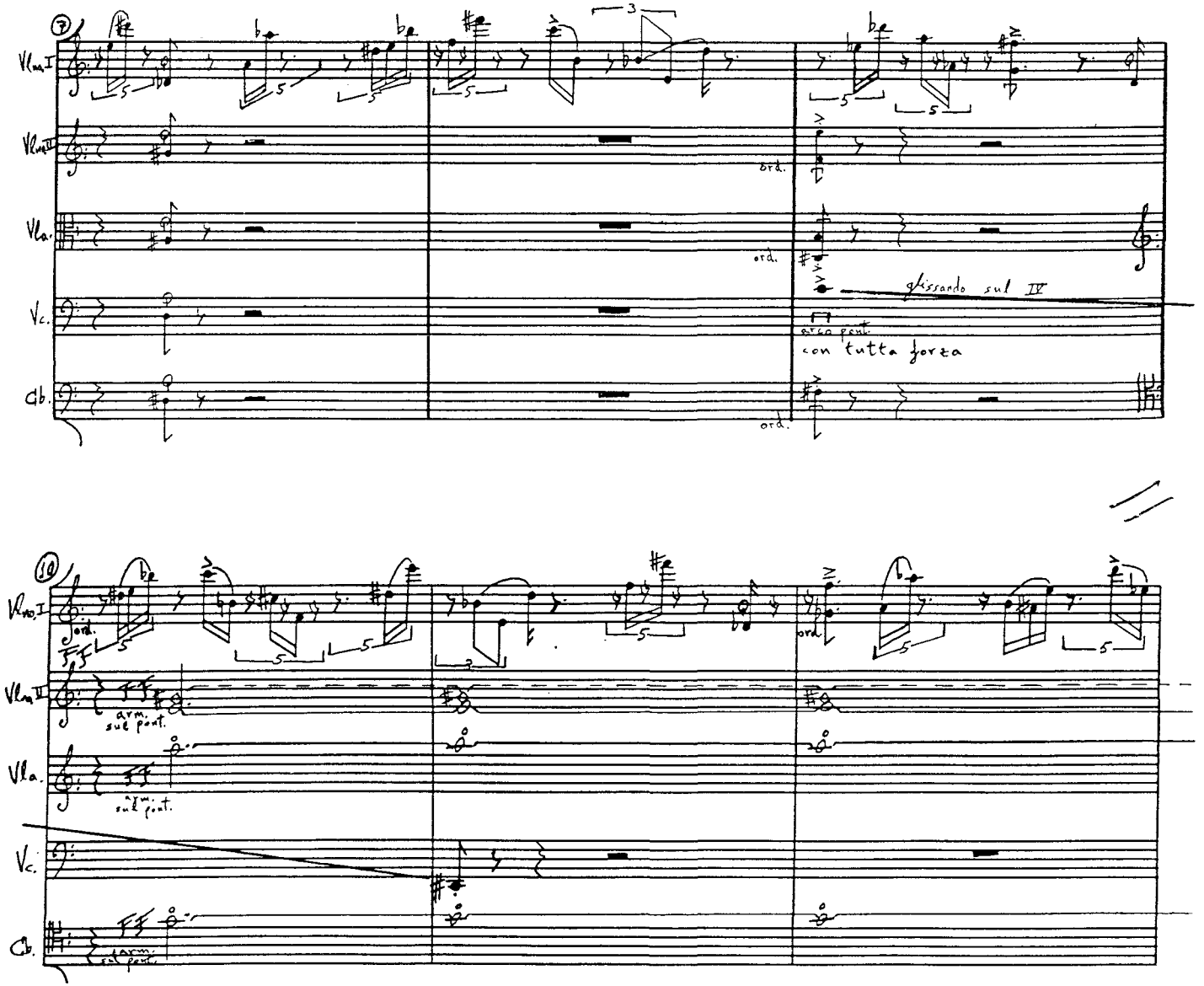
7
Vlno I
Vlno II
Vla.
Vc.
Cb.
ord.
glissando sul IV
arco pont.
con tutta forza
10
arm. sul pont.

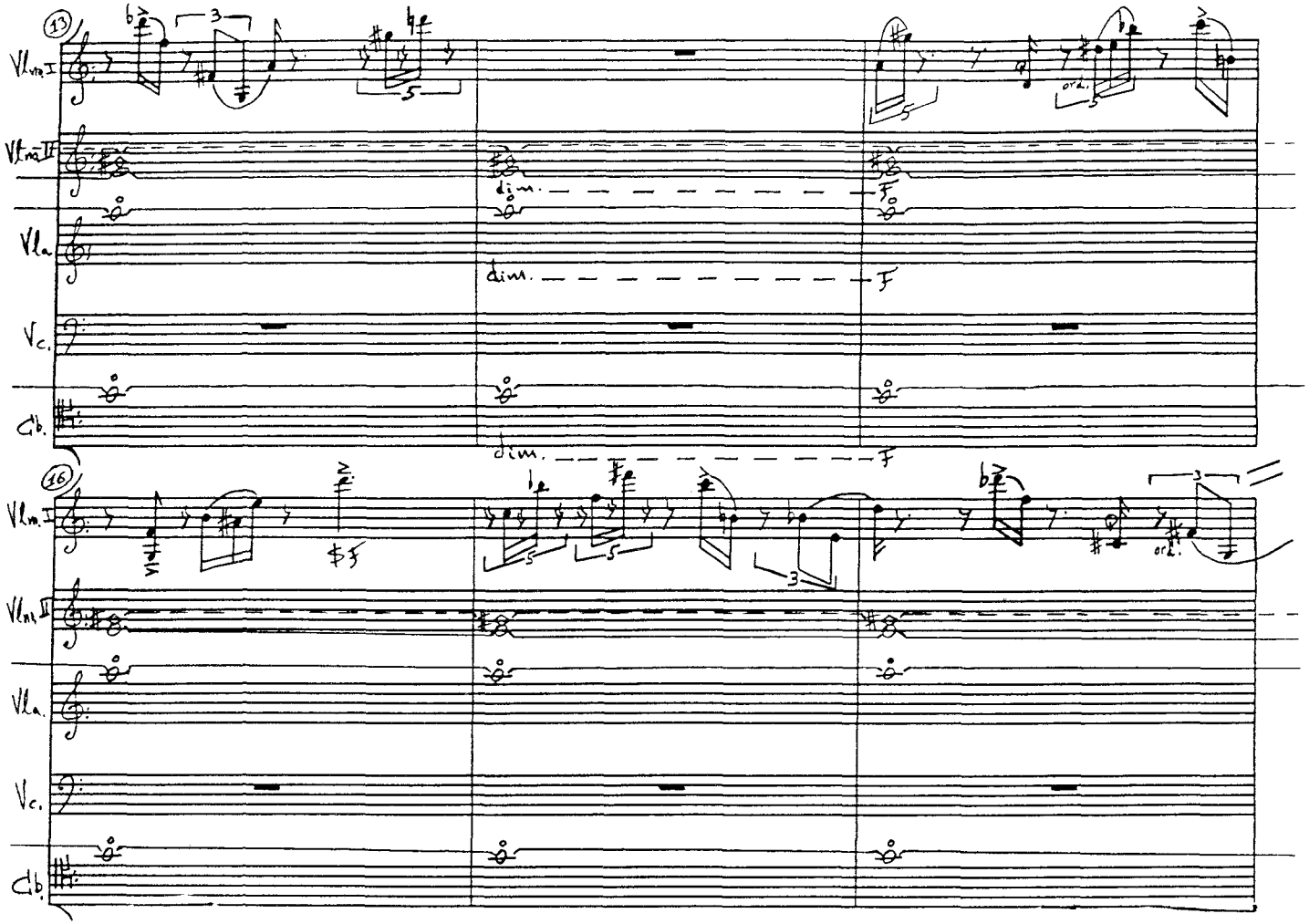
13
Vl no I
Vl no II
Vla
Vc.
Cb.
dim.
F
ord.
16
Vl no I
Vl no II
Vla.
Vc.
Cb.
ord.

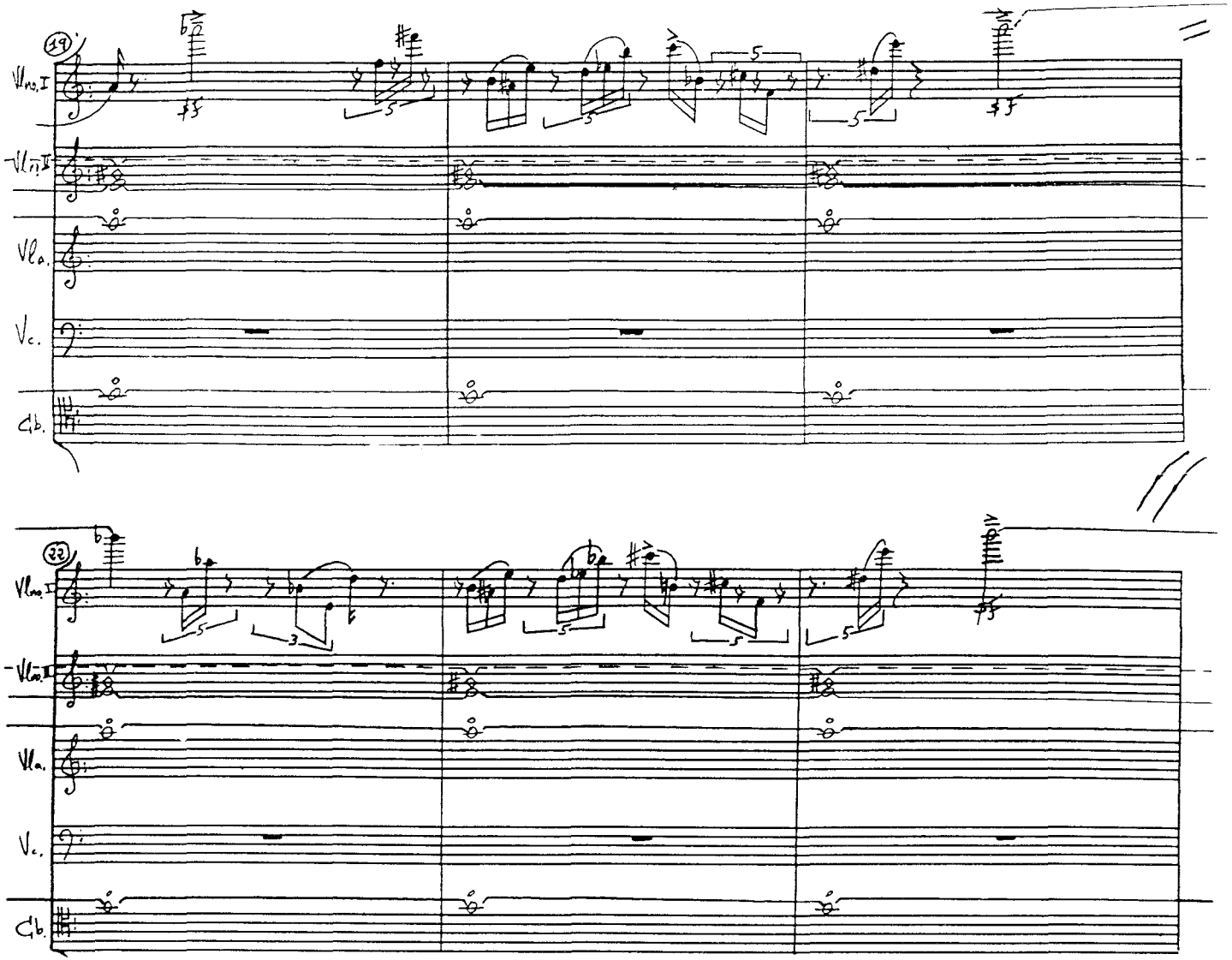
19
Vln. I
Vln. II
Vla.
Vc.
Cb.
22
Vln. I
Vln. II
Vla.
Vc.
Cb.

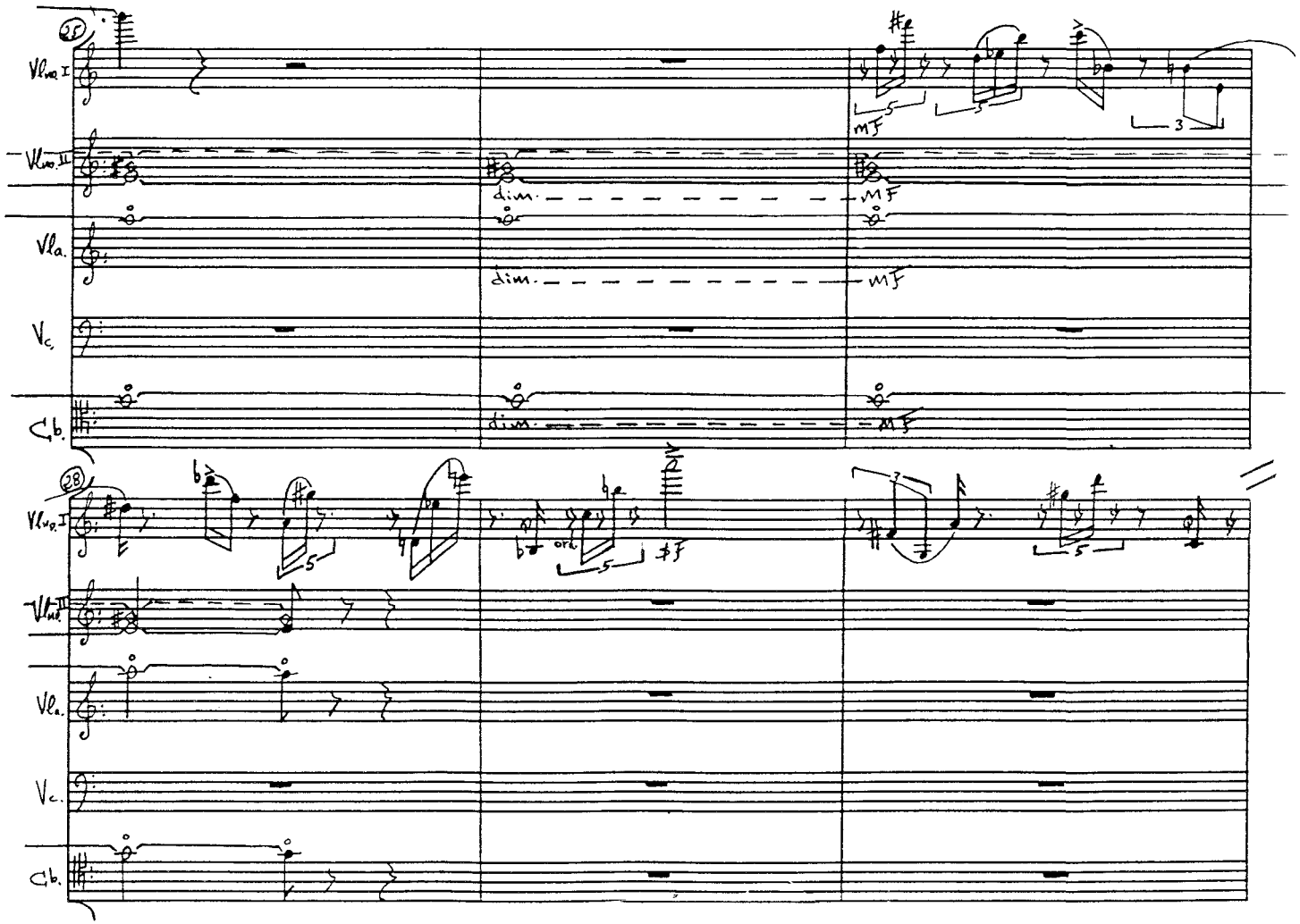
27
Vln. I
Vln. II
Vla.
Vc.
Cb.
dim.
MF
28
ord.
ff

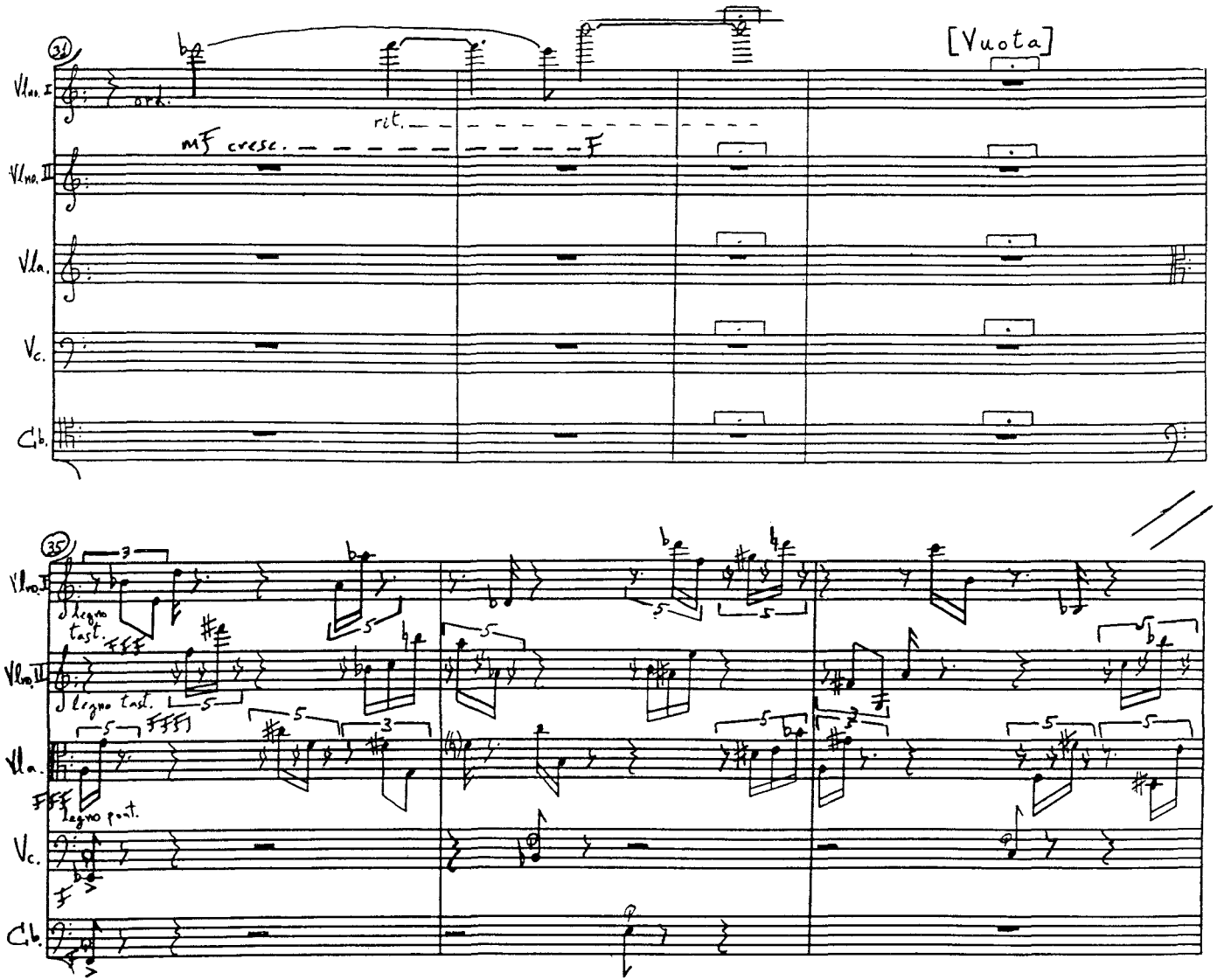
31
Vln. I
Vln. II
Vla.
Vc.
Cb.
ord.
rit.
mF cresc.
F
[Vuota]
35
legno tast.
legno part.

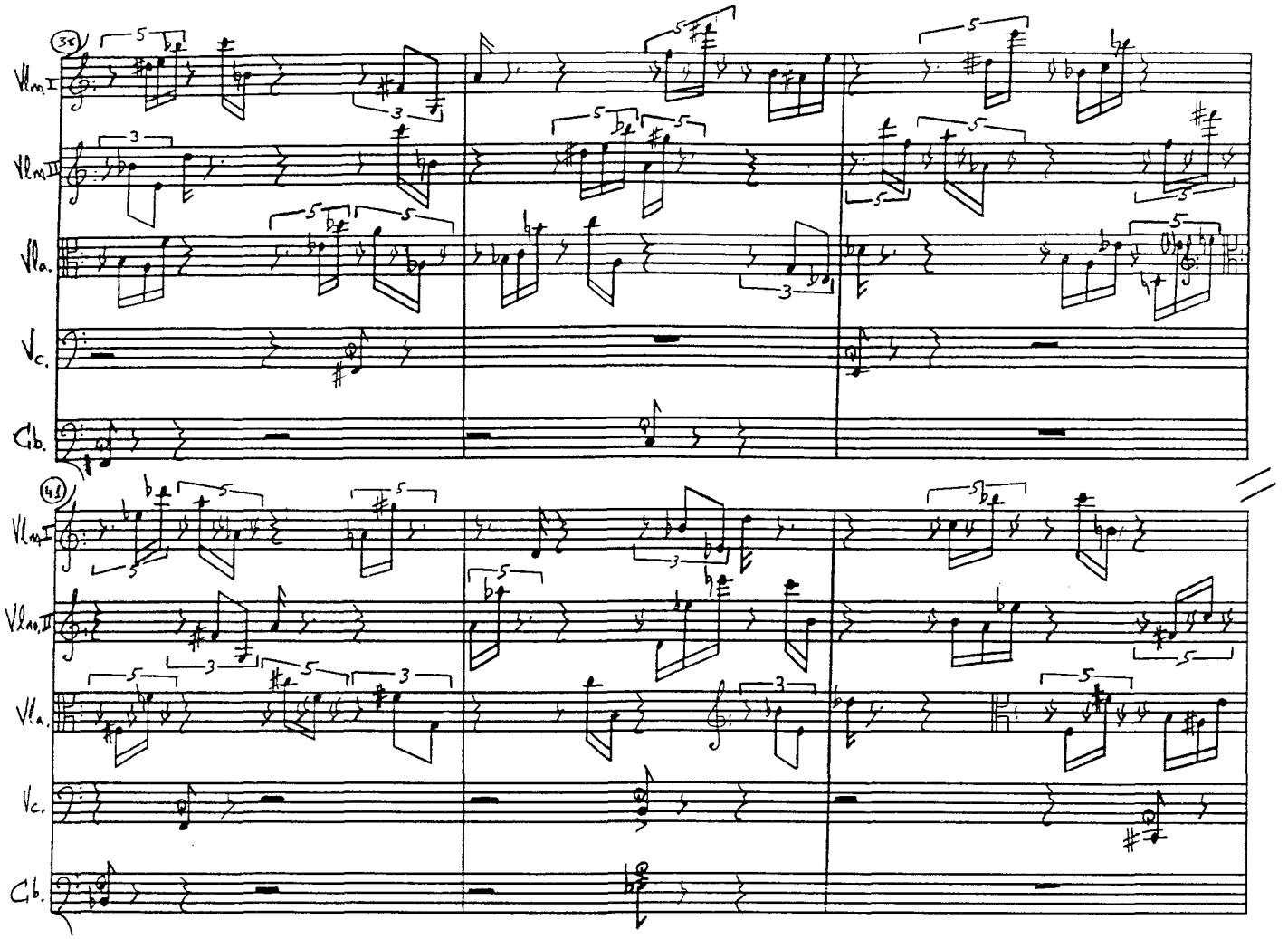
35
Vln. I
Vln. II
Vla.
Vc.
Cb.
41
Vln. I
Vln. II
Vla.
Vc.
Cb.

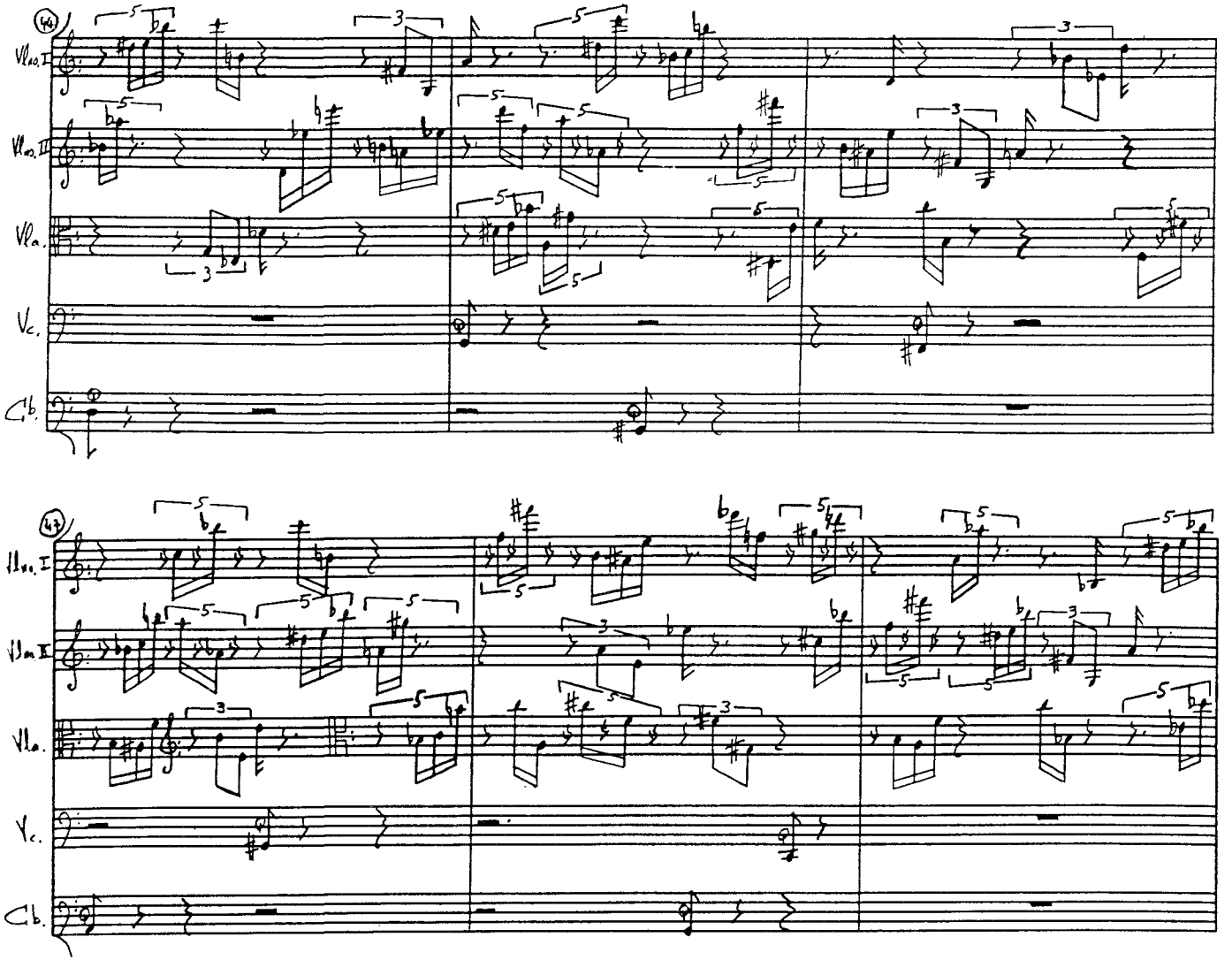
46
Vln. I
Vln. II
Vla.
Vc.
Cb.
47
Vln. I
Vln. II
Vla.
Vc.
Cb.

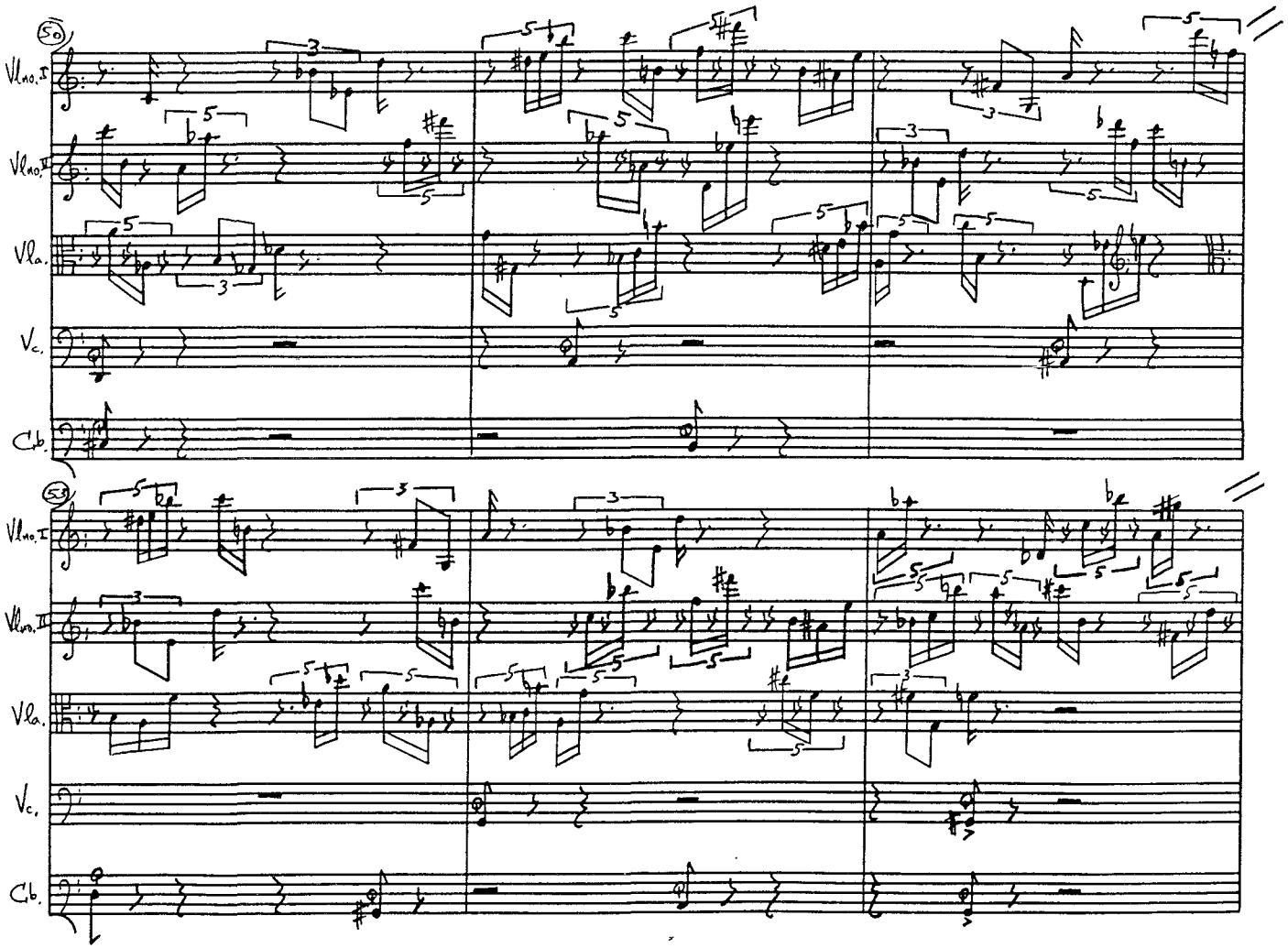
50
Vln. I
Vln. II
Vla.
Vc.
Cb.
53
Vln. I
Vln. II
Vla.
Vc.
Cb.

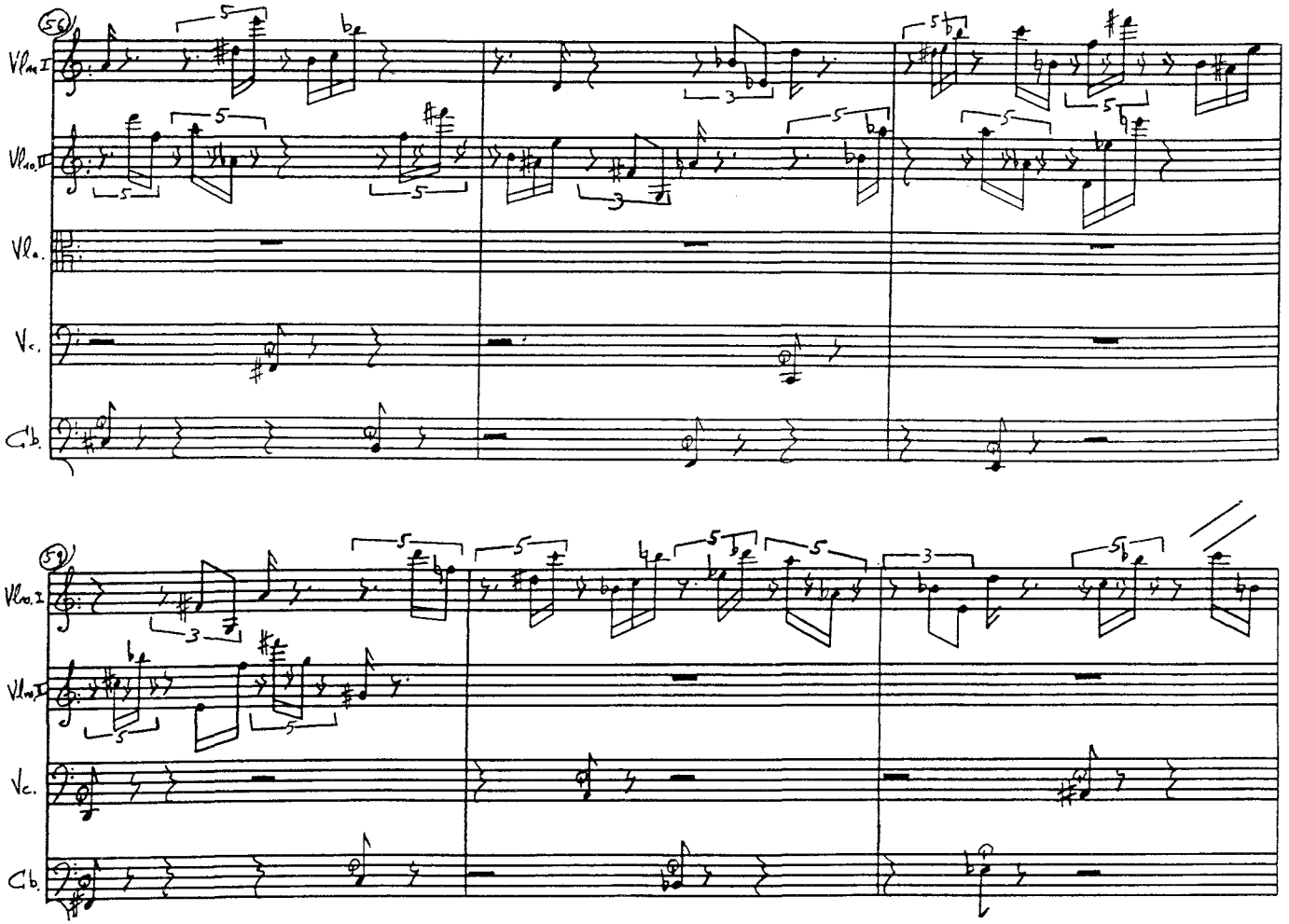
56
Vln.I
Vln.II
Vla.
Vc.
Cb.
57
Vln.I
Vln.II
Vc.
Cb.

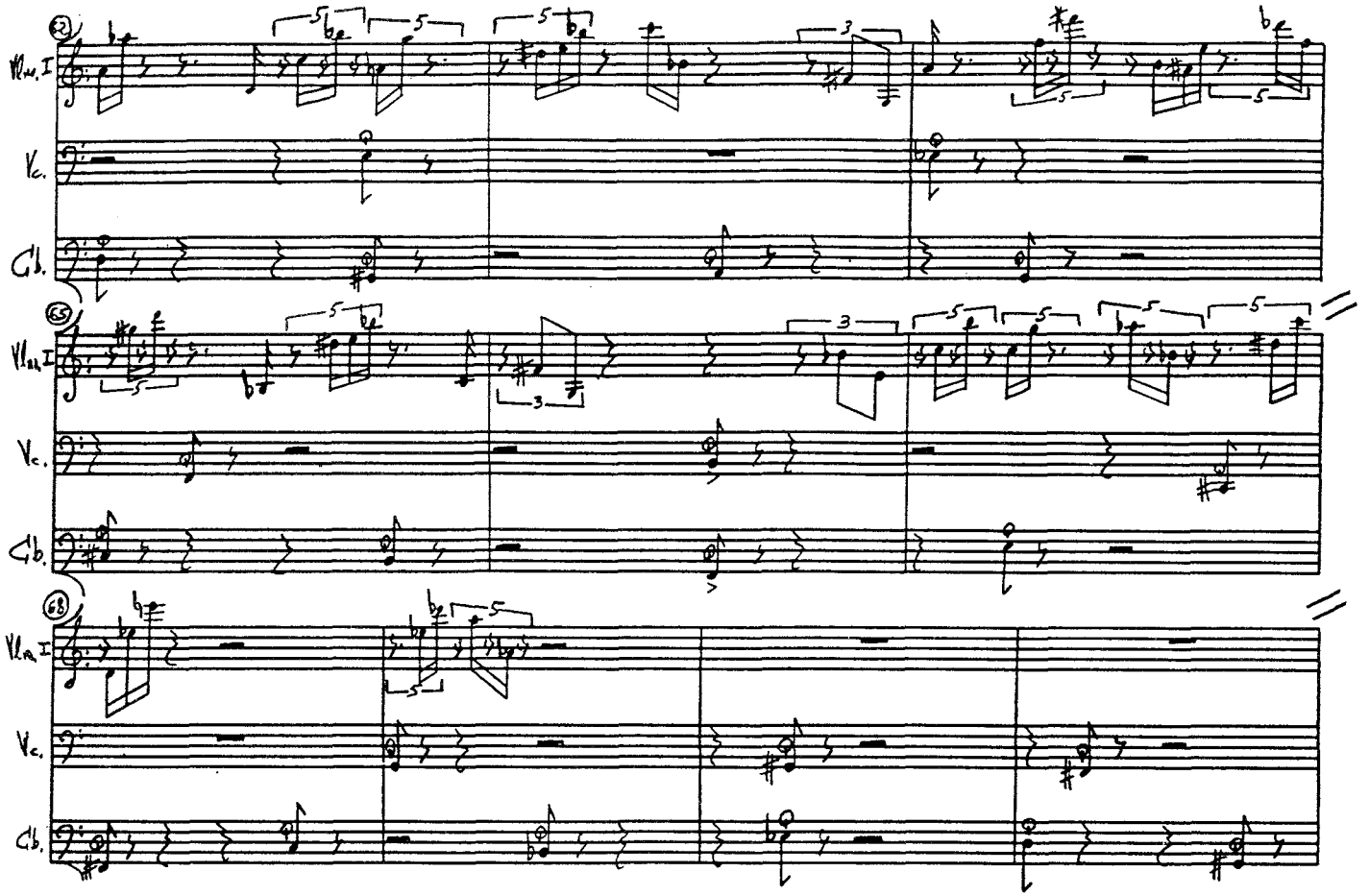
62
Vln. I
Vc.
Cb.
65
Vln. I
Vc.
Cb.
68
Vln. I
Vc.
Cb.

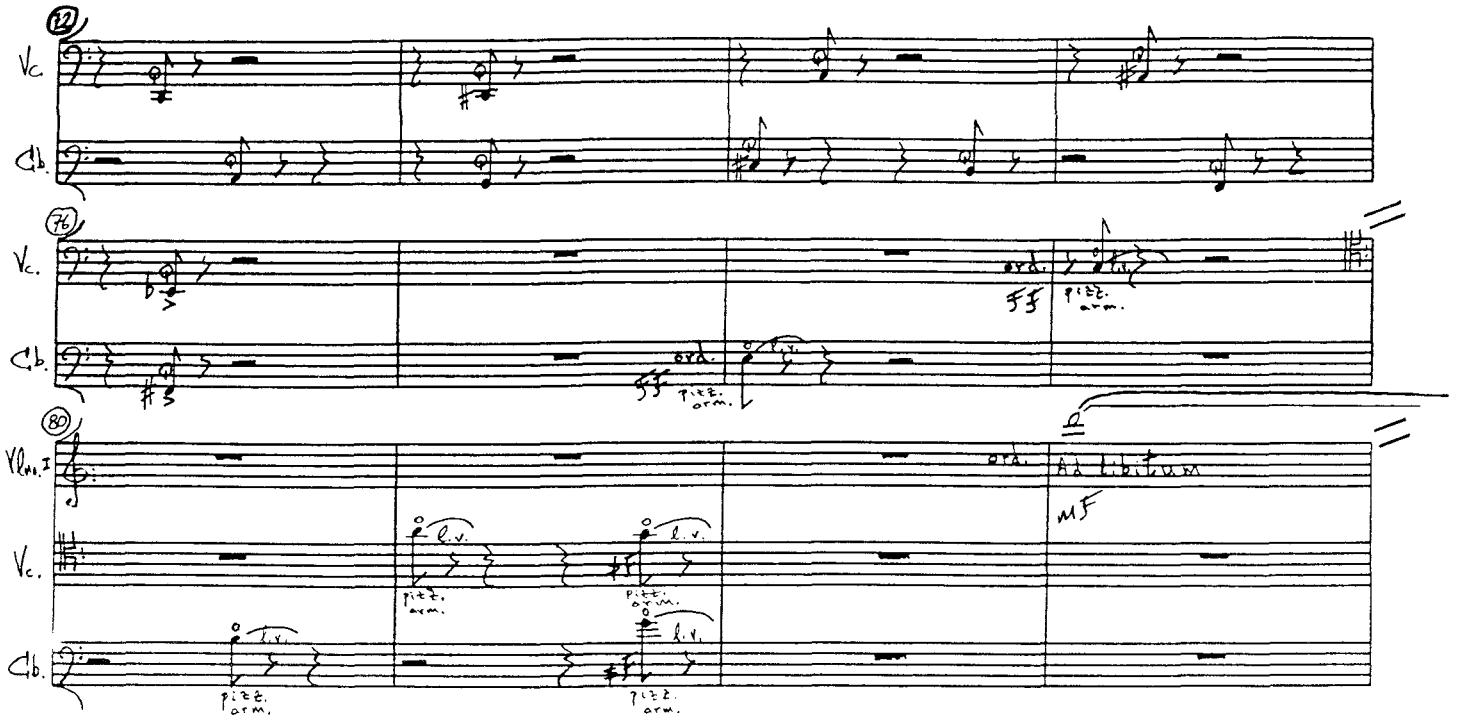
72
Vc.
Cb.
76
Vc.
Cb.
ord.
ff
pizz.
arm.
ord.
fff
pizz.
arm.
80
Vln. I
Vc.
Cb.
ord.
A
Ad libitum
mF
l.v.
pizz.
arm.
l.v.
pizz.
arm.
l.v.
pizz.
arm.
l.v.
pizz.
arm.

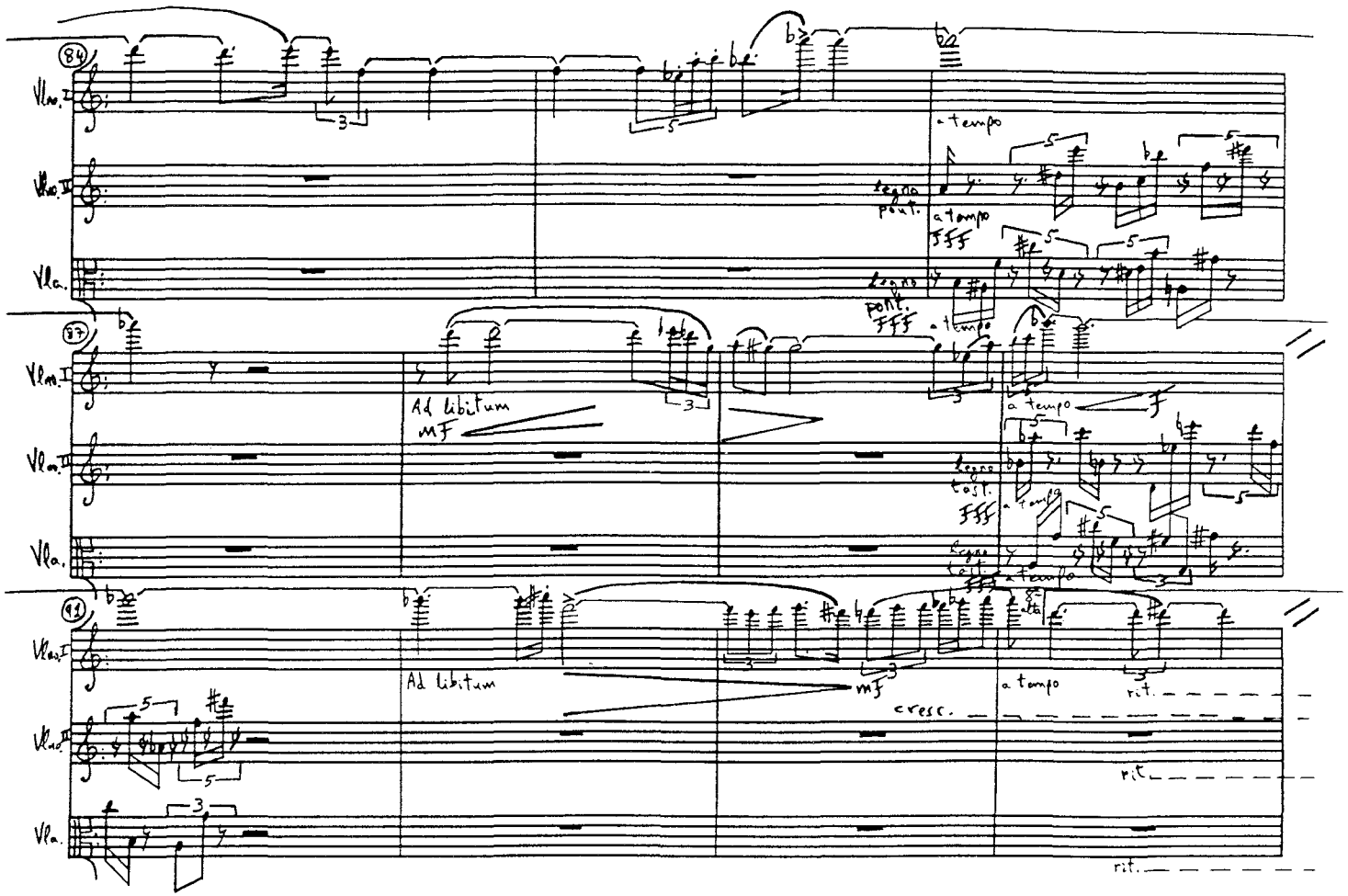
84
Vlno. I
Vlno. II
Vla.
a tempo
legno pont.
a tempo
FFF
legno pont.
FFF
a tempo
87
Vlno. I
Vlno. II
Vla.
Ad libitum
mF
a tempo
F
legno tast.
FFF
a tempo
legno tast.
FFF
a tempo
91
Vlno. I
Vlno. II
Vla.
Ad libitum
mF
cresc.
a tempo
rit.
rit.
rit.

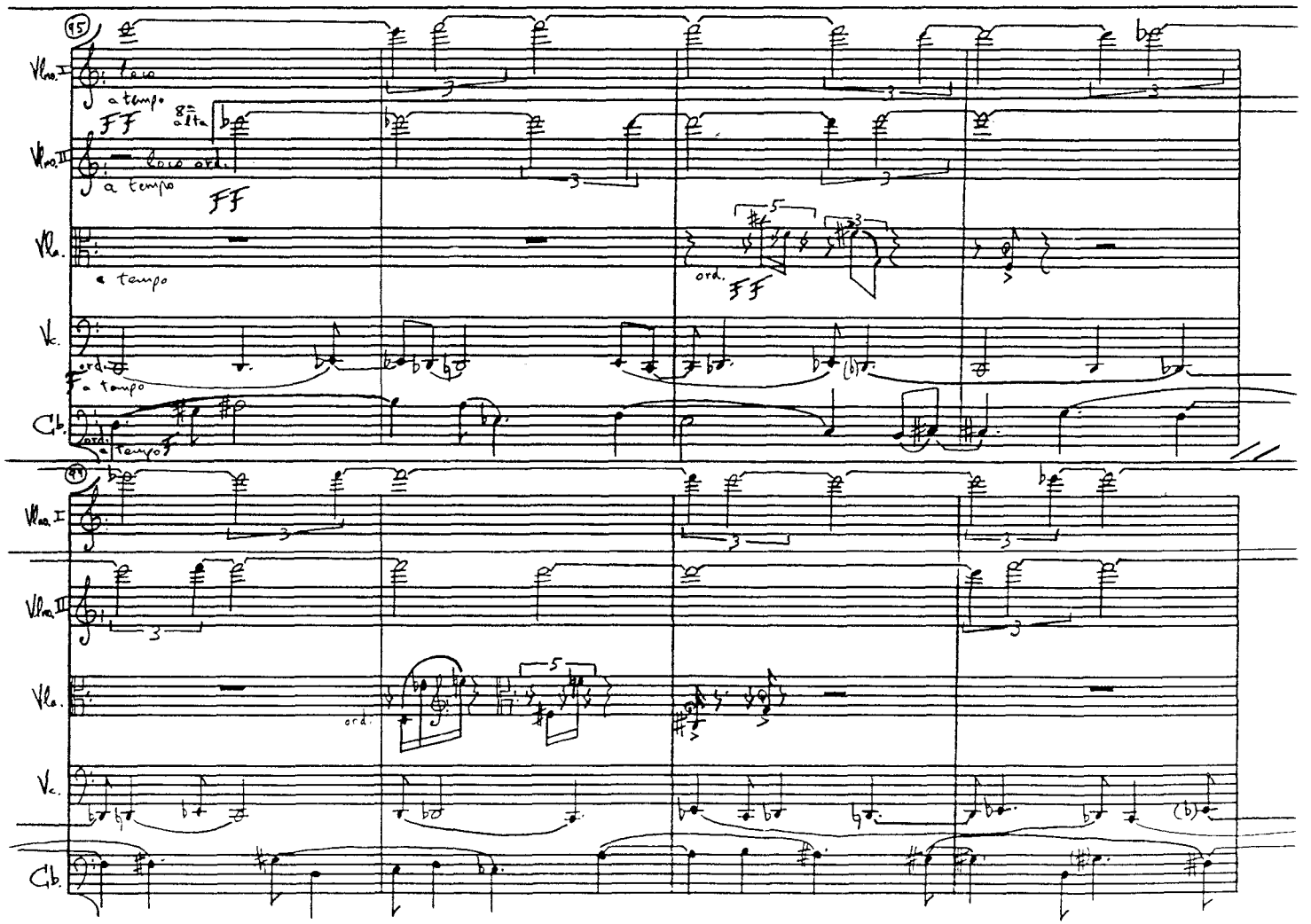
95
Vlno. I
loco
a tempo
FF
8va alta
Vlno. II
loco ord.
a tempo
FF
Vla.
a tempo
ord.
FF
Vc.
ord.
F a tempo
Cb.
ord.
a tempo F
99
Vlno. I
Vlno. II
Vla.
ord.
Vc.
Cb.

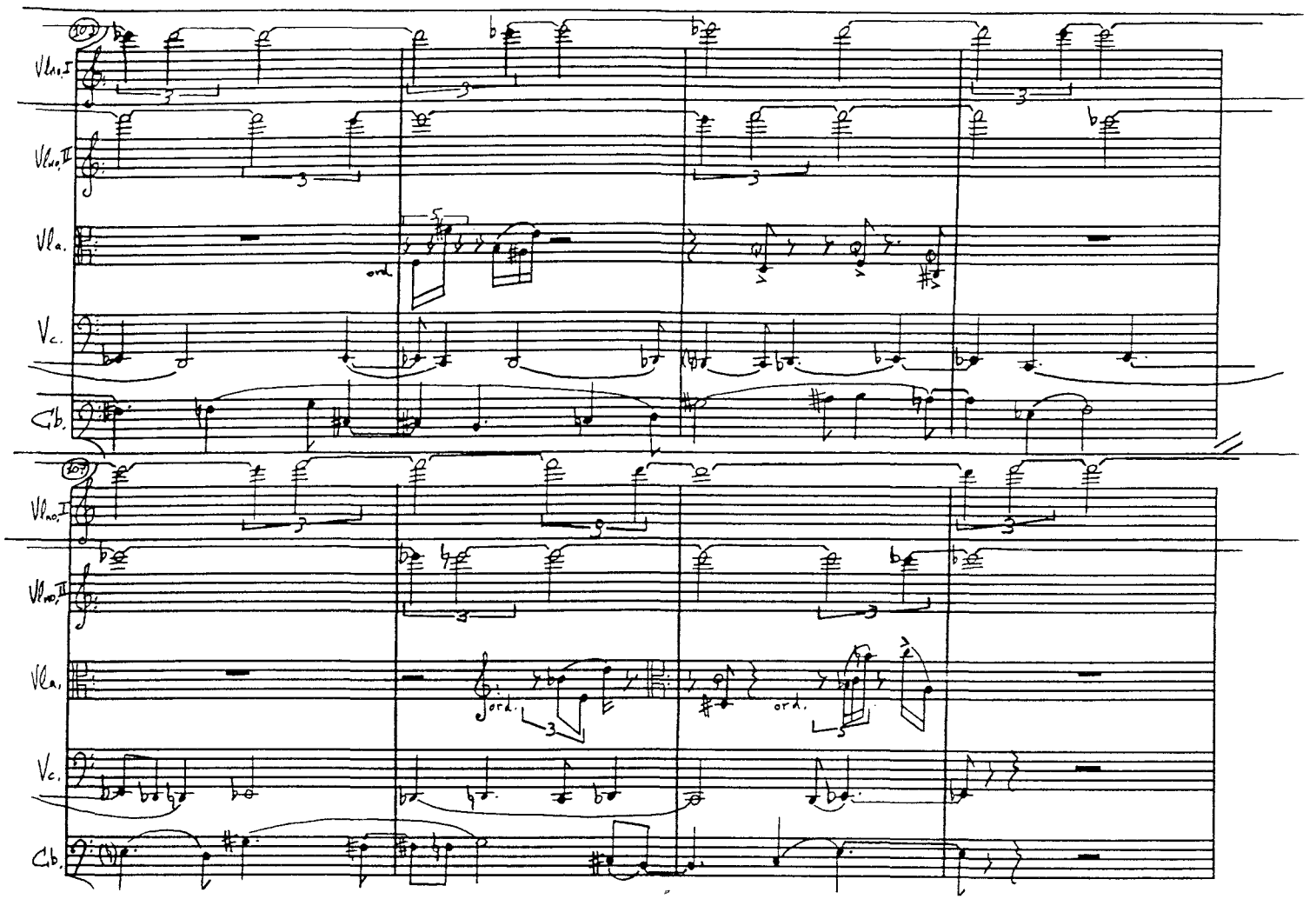
Vln. I
Vln. II
Vla.
Vc.
Cb.
ord.
Vln. I
Vln. II
Vla.
Vc.
Cb.
ord.
ord.

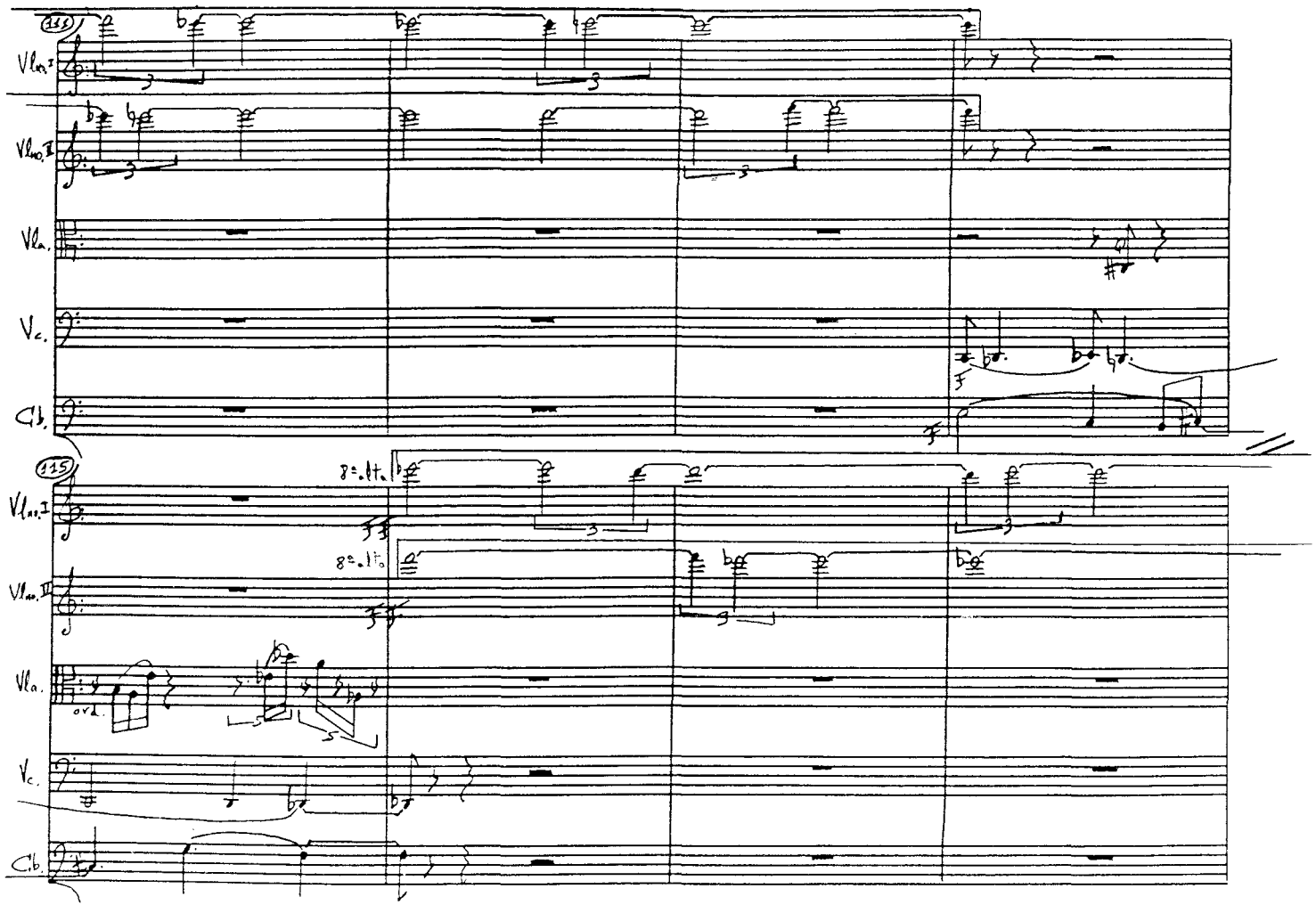
115
Vln.I
Vln.II
Vla.
Vc.
Cb.
8va
ord.

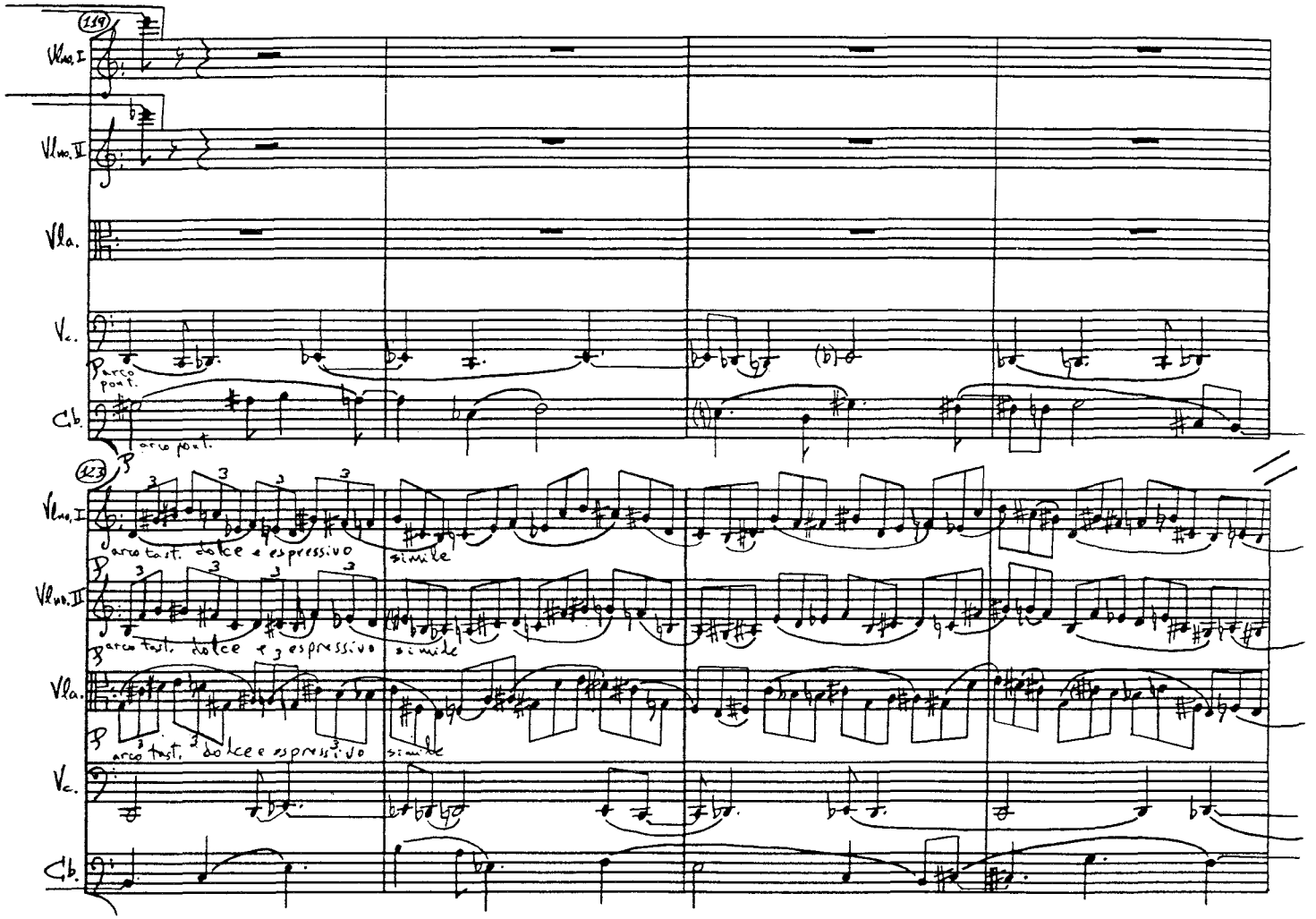
159
Vln. I
Vln. II
Vla.
Vc.
Cb.
arco pont.
arco pont.
123
Vln. I
arco tast. dolce e espressivo
simile
Vln. II
arco tast. dolce e espressivo
simile
Vla.
arco tast. dolce e espressivo
simile
Vc.
Cb.

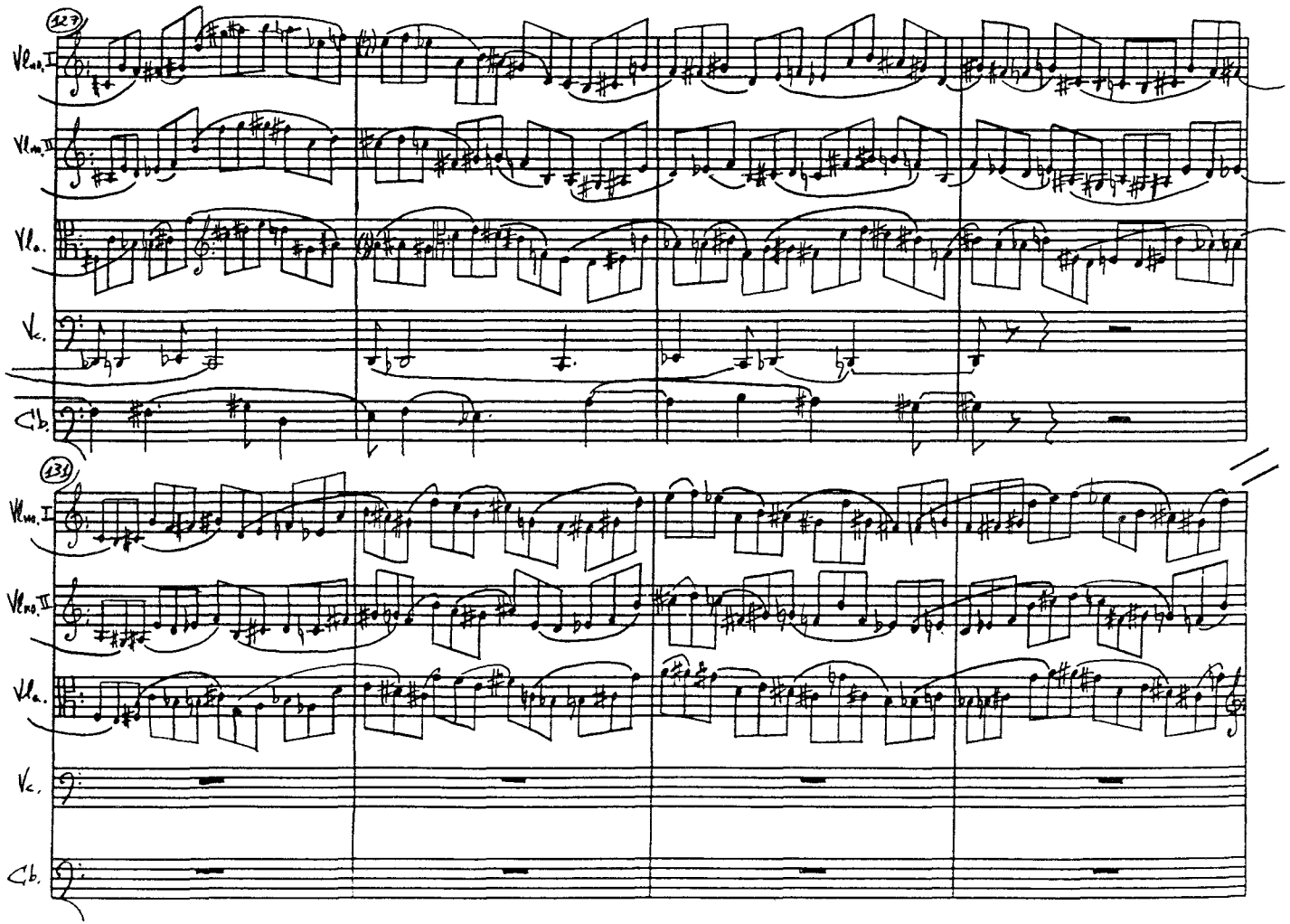
32
Vln. I
Vln. II
Vla.
Vc.
Cb.
33
Vln. I
Vln. II
Vla.
Vc.
Cb.

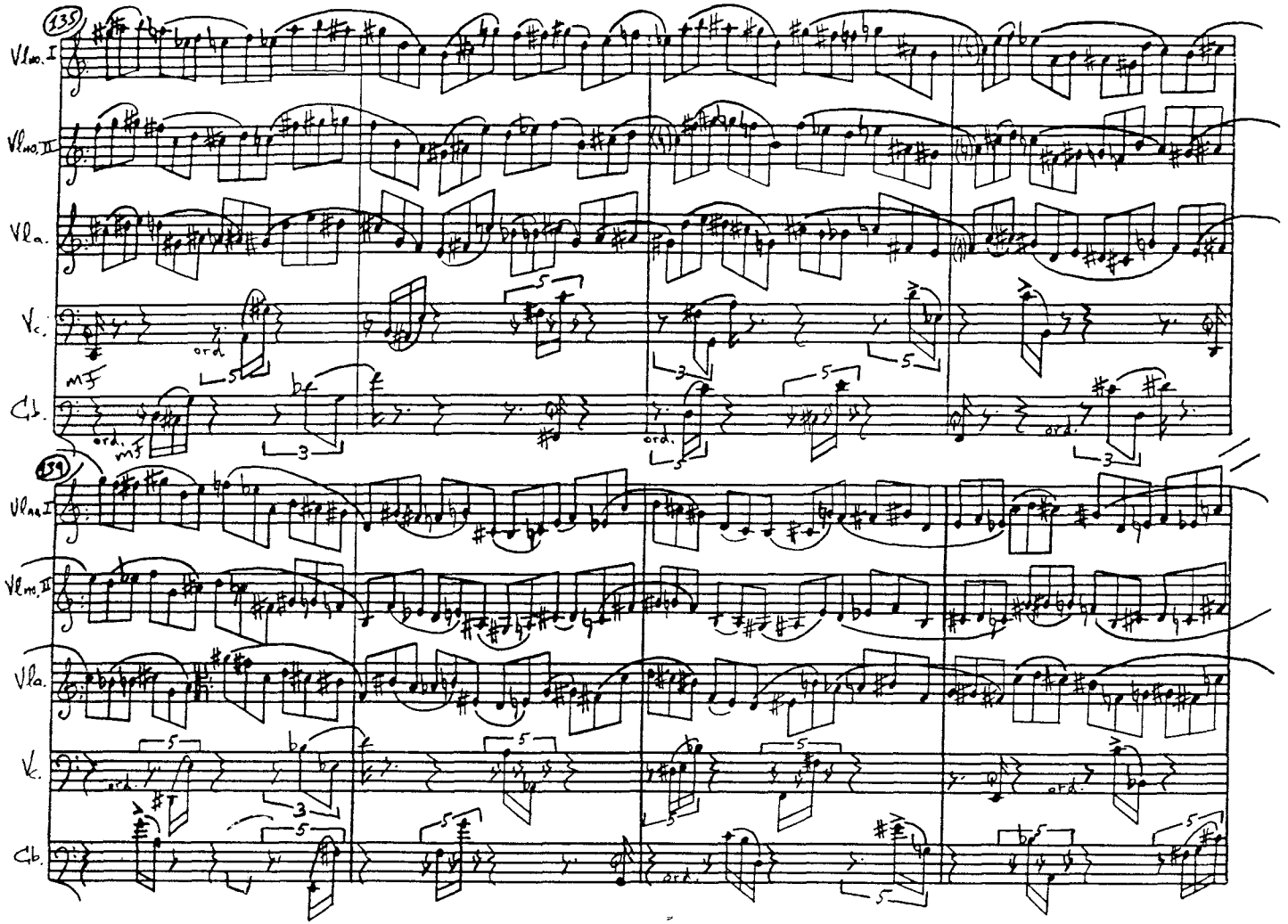
135
Vln. I
Vln. II
Vla.
Vc.
Cb.
mf
ord.
139
Vln. I
Vln. II
Vla.
Vc.
Cb.
ord.

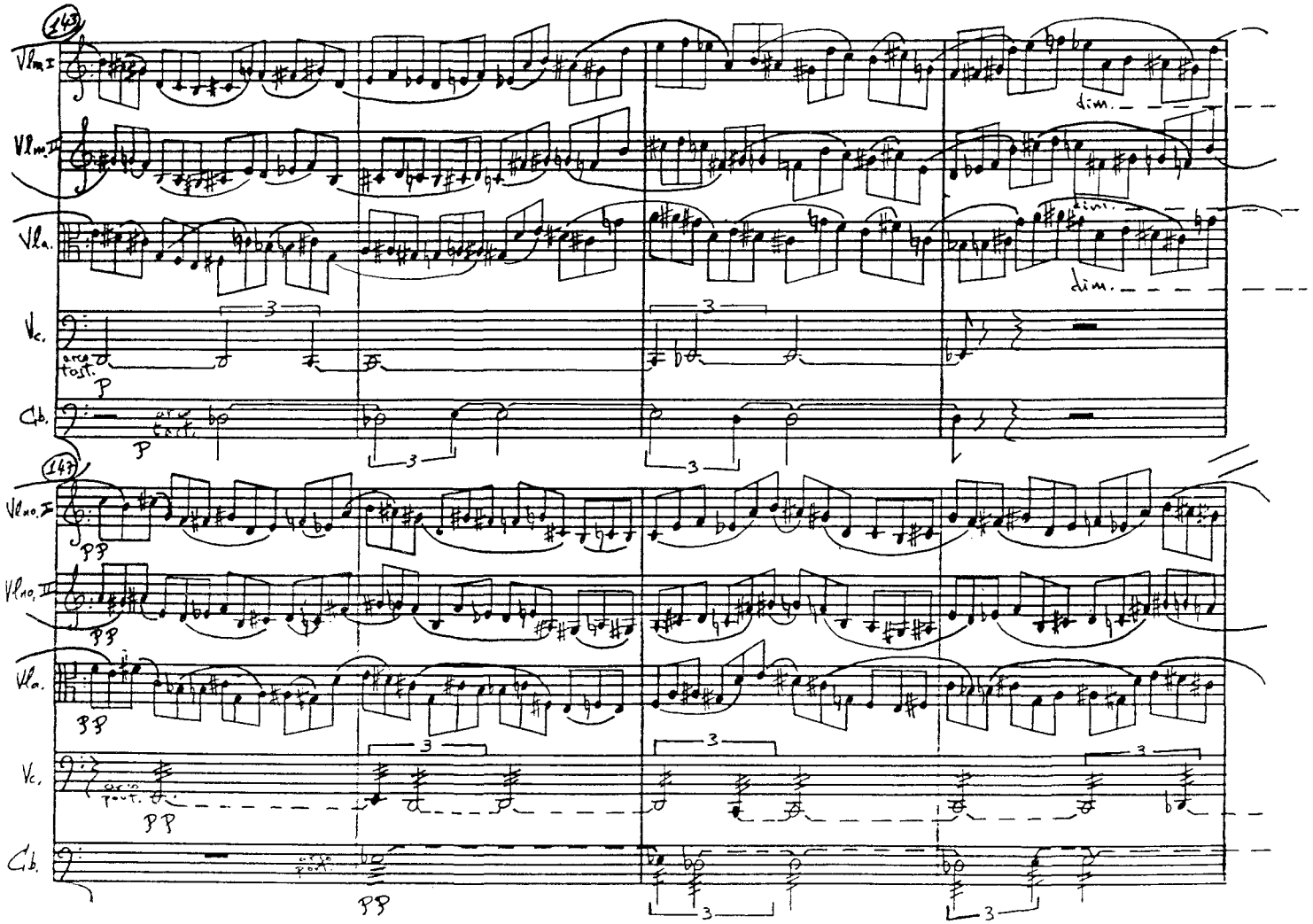
143
Vlno. I
Vlno. II
Vla.
Vc.
Cb.
dim.
arco tast.
p
147
pp
arco pont.

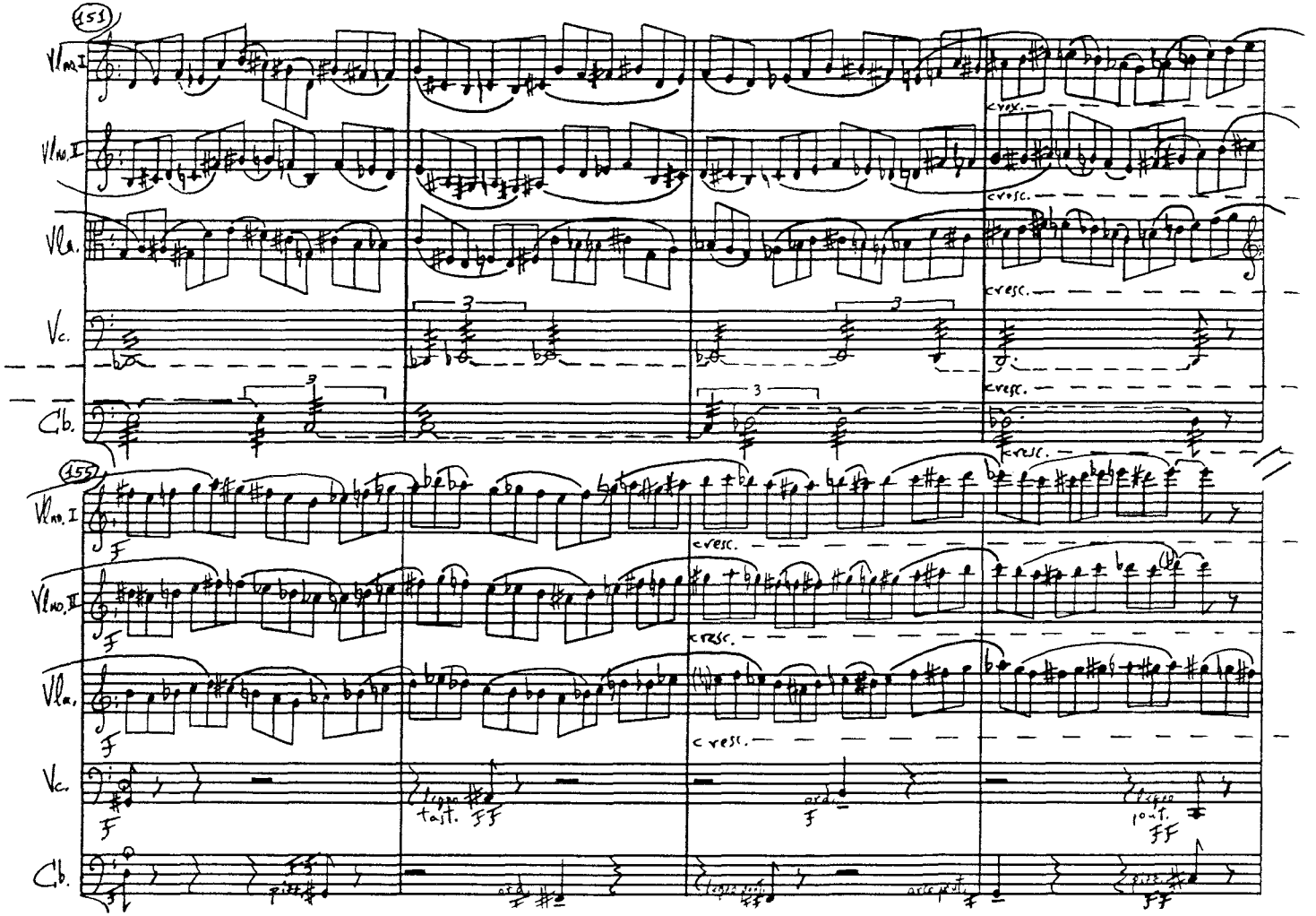
151
Vl no. I
Vl no. II
Vla.
Vc.
Cb.
cresc.
155
legno tast.
ord.
legno pont.
pizz.

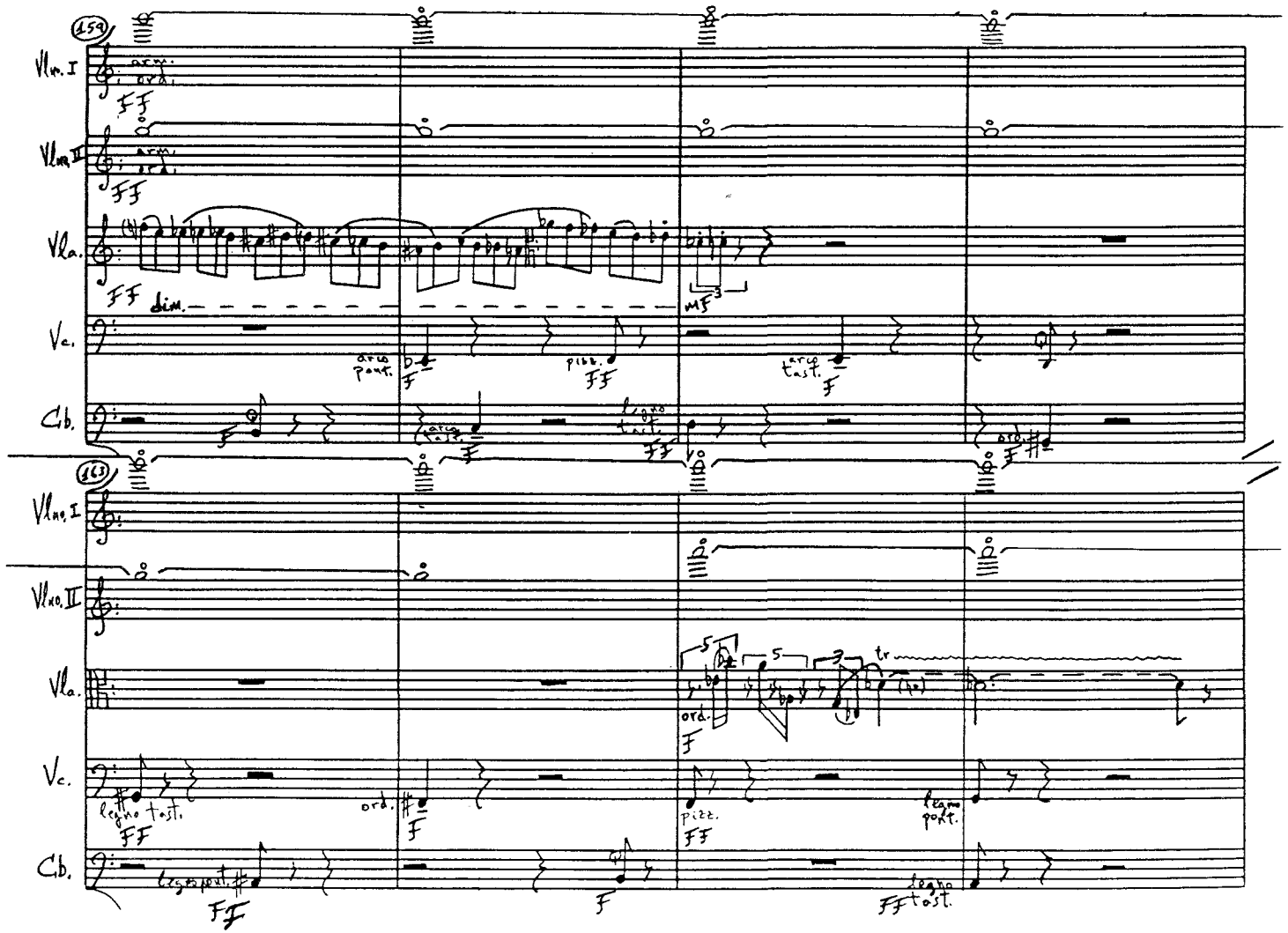
159
Vlno. I
arm.
ord.
FF
Vlno. II
arm.
ord.
FF
Vla.
FF
dim.
MF
Vc.
arco pont.
F
pizz.
FF
arco tast.
F
Cb.
F
arco tast.
F
legno tast.
FF
ord.
F
163
Vlno. I
Vlno. II
Vla.
ord.
F
tr
Vc.
legno tast.
FF
ord.
F
pizz.
FF
legno pont.
Cb.
legno pont.
FF
F
legno tast.
FF

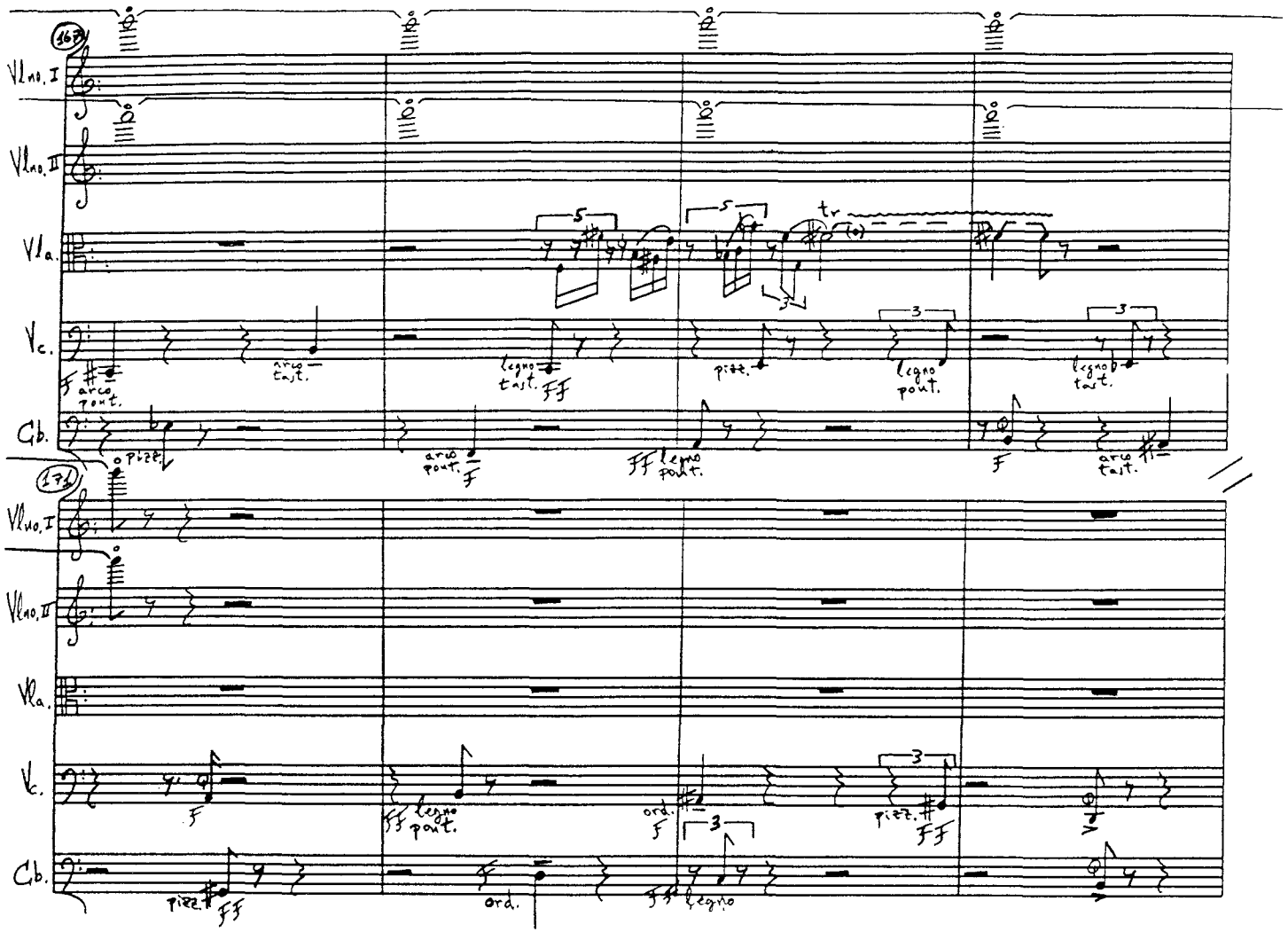
167
Vlno. I
Vlno. II
Vla.
Vc.
Cb.
arco pont.
arco tast.
legno tast.
pizz.
legno pont.
legno tast.
pizz.
arco pont.
legno pont.
arco tast.
171
Vlno. I
Vlno. II
Vla.
Vc.
Cb.
legno pont.
ord.
pizz.
pizz.
ord.
legno

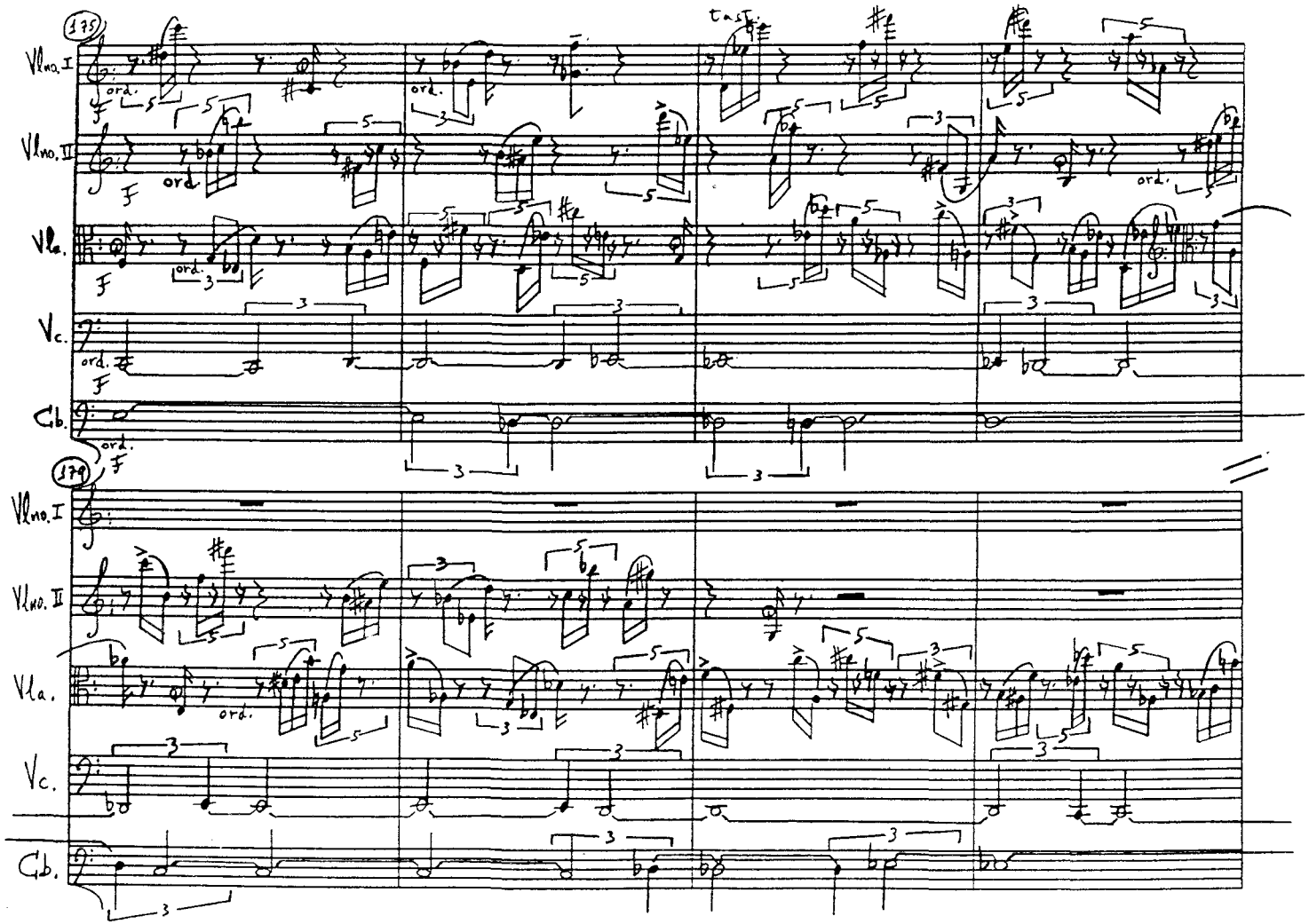
175
Vln. I
Vln. II
Vla.
Vc.
Cb.
ord.
tasto
179
Vln. I
Vln. II
Vla.
Vc.
Cb.

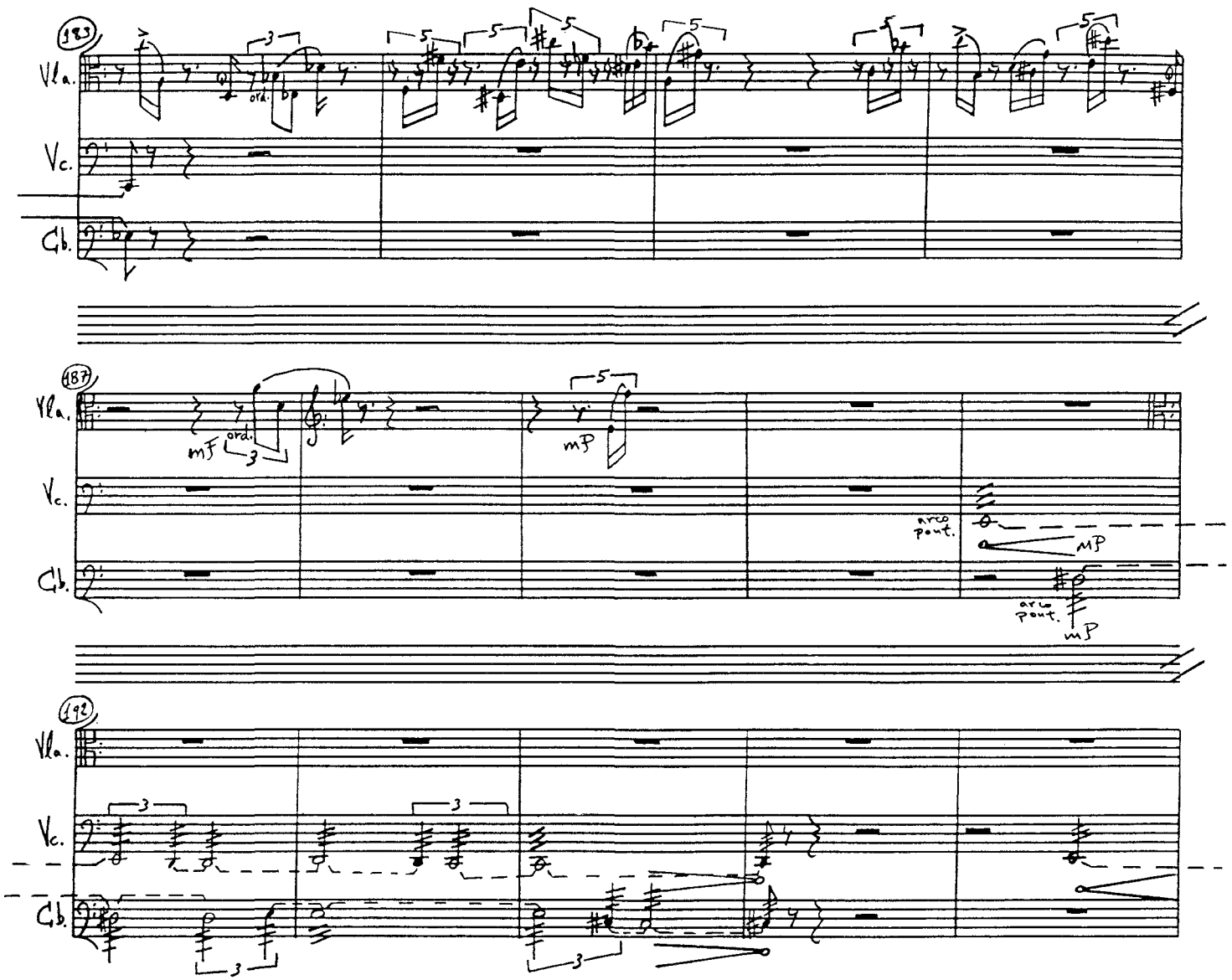
183
Vla.
ord.
Vc.
Cb.
187
mf
ord.
mp
arco pont.
mp
arco pont.
mp
192

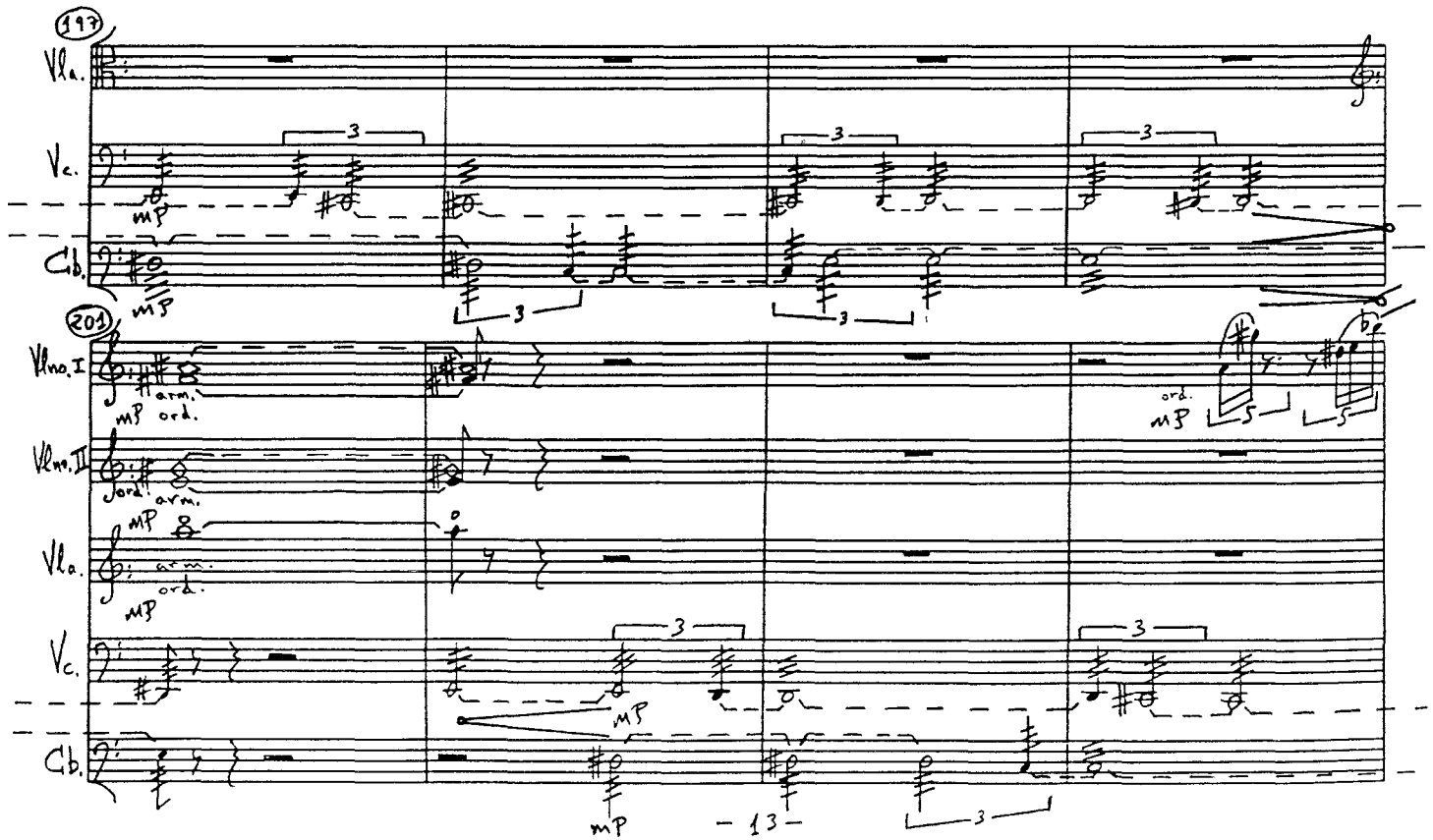
197
Vla.
Vc.
Cb.
mp
3
201
Vlno. I
Vlno. II
Vla.
Vc.
Cb.
arm.
ord.
mp
5
– 13 –

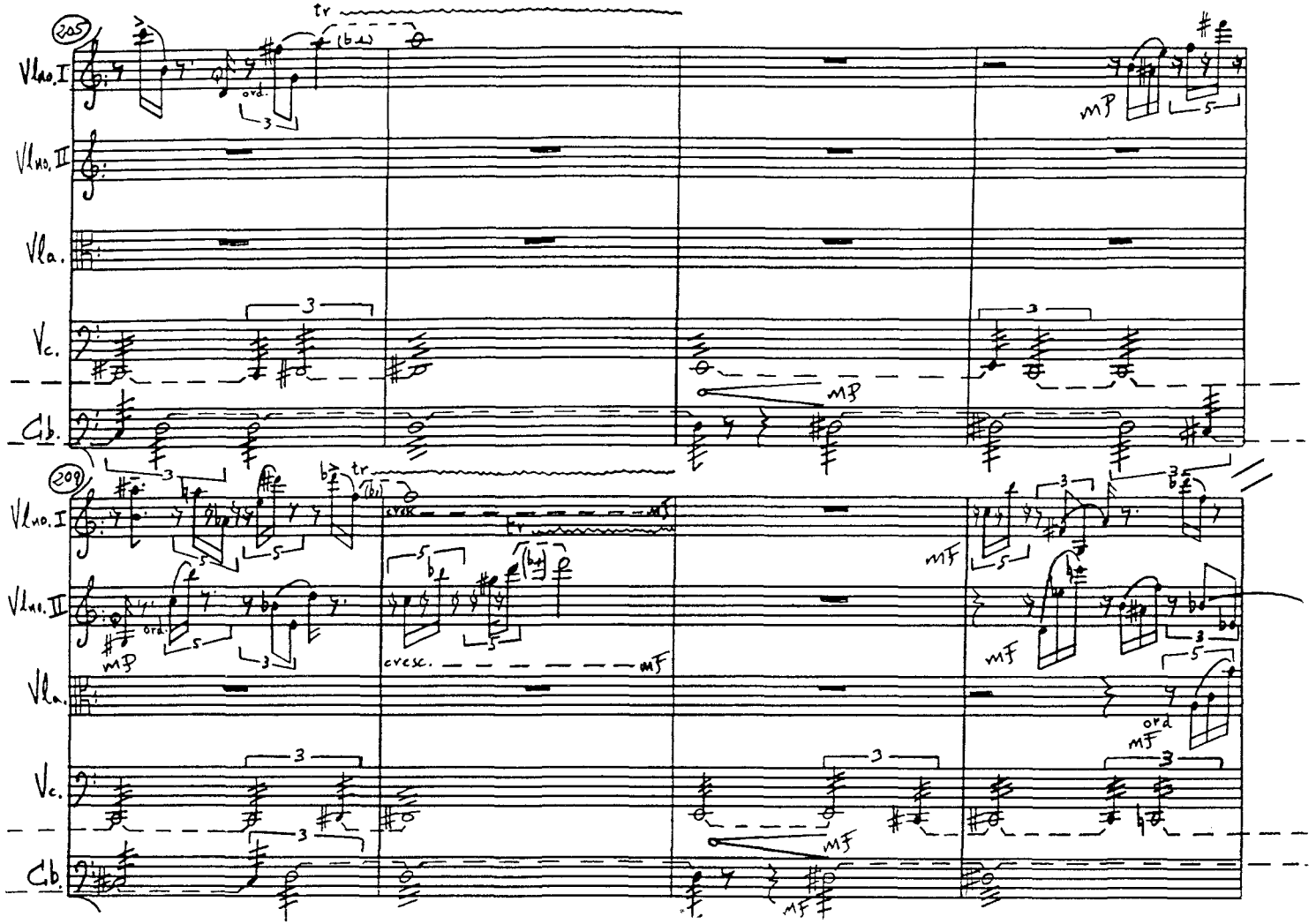
205
Vln.I
Vln.II
Vla.
Vc.
Cb.
tr
ord.
mp
209
cresc.
mf
ord

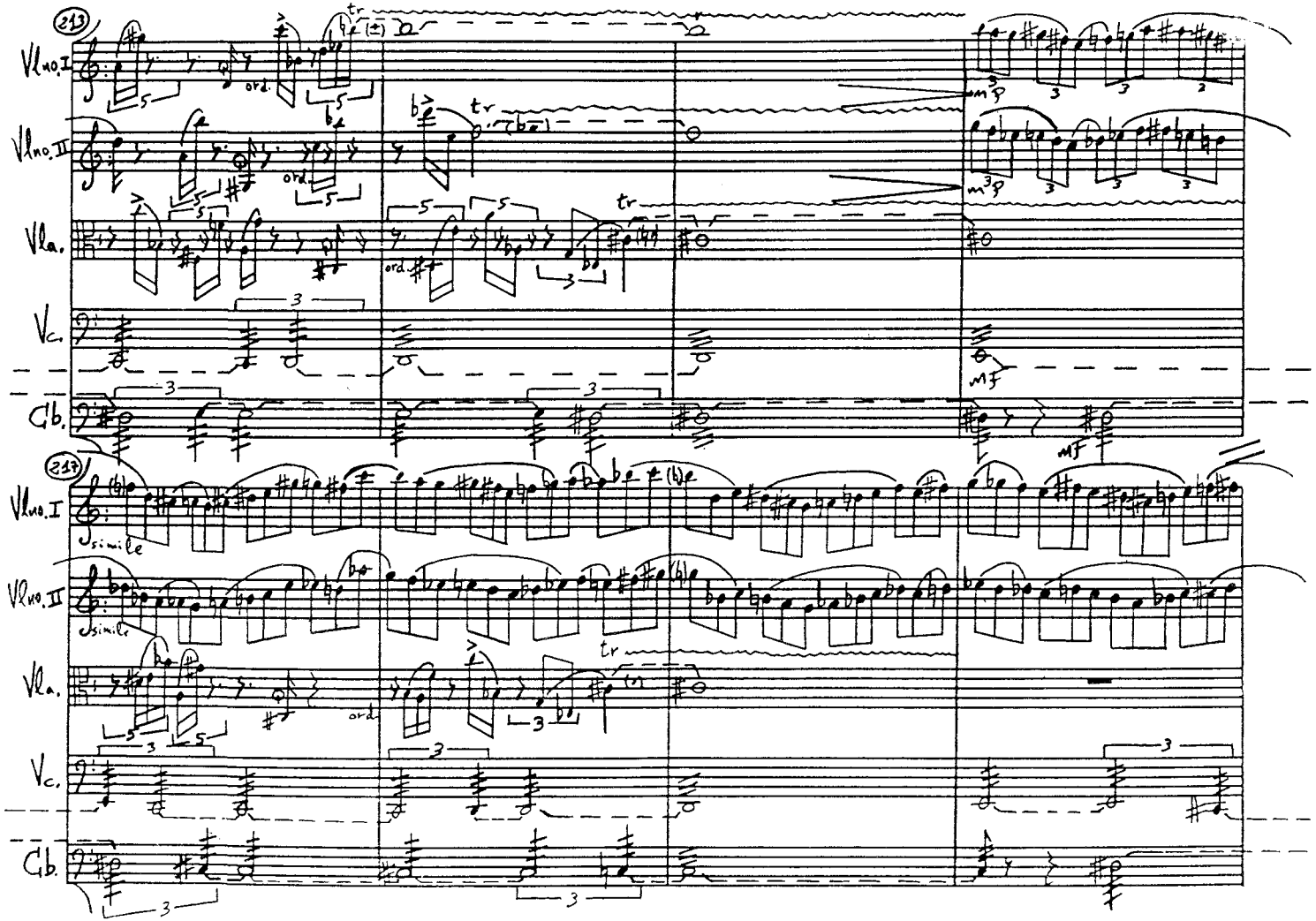
213
Vln.I
Vln.II
Vla.
Vc.
Cb.
ord.
tr
mp
mf
214
simile

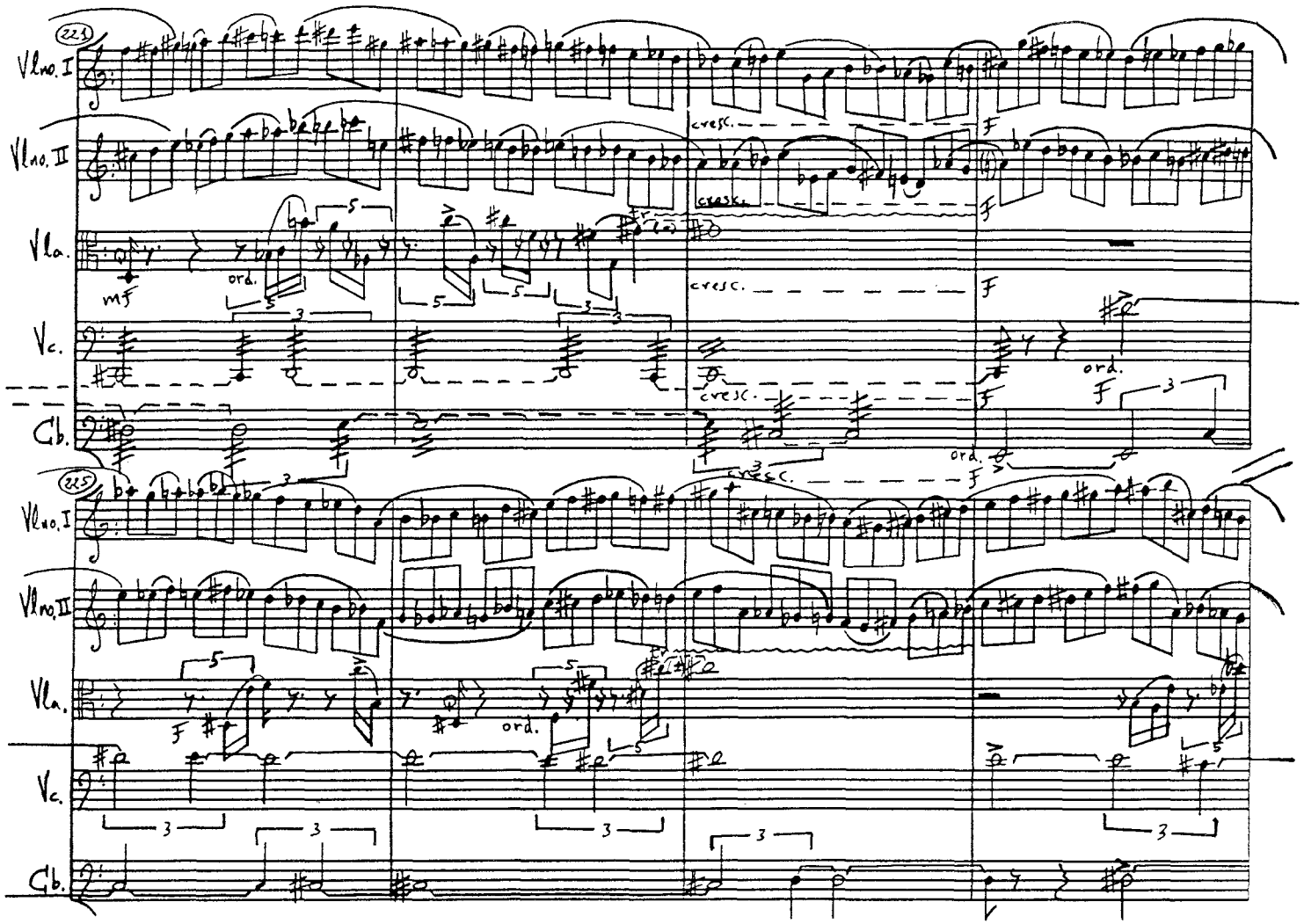
224
Vln. I
Vln. II
Vla.
Vc.
Cb.
cresc.
f
mf
ord.
225

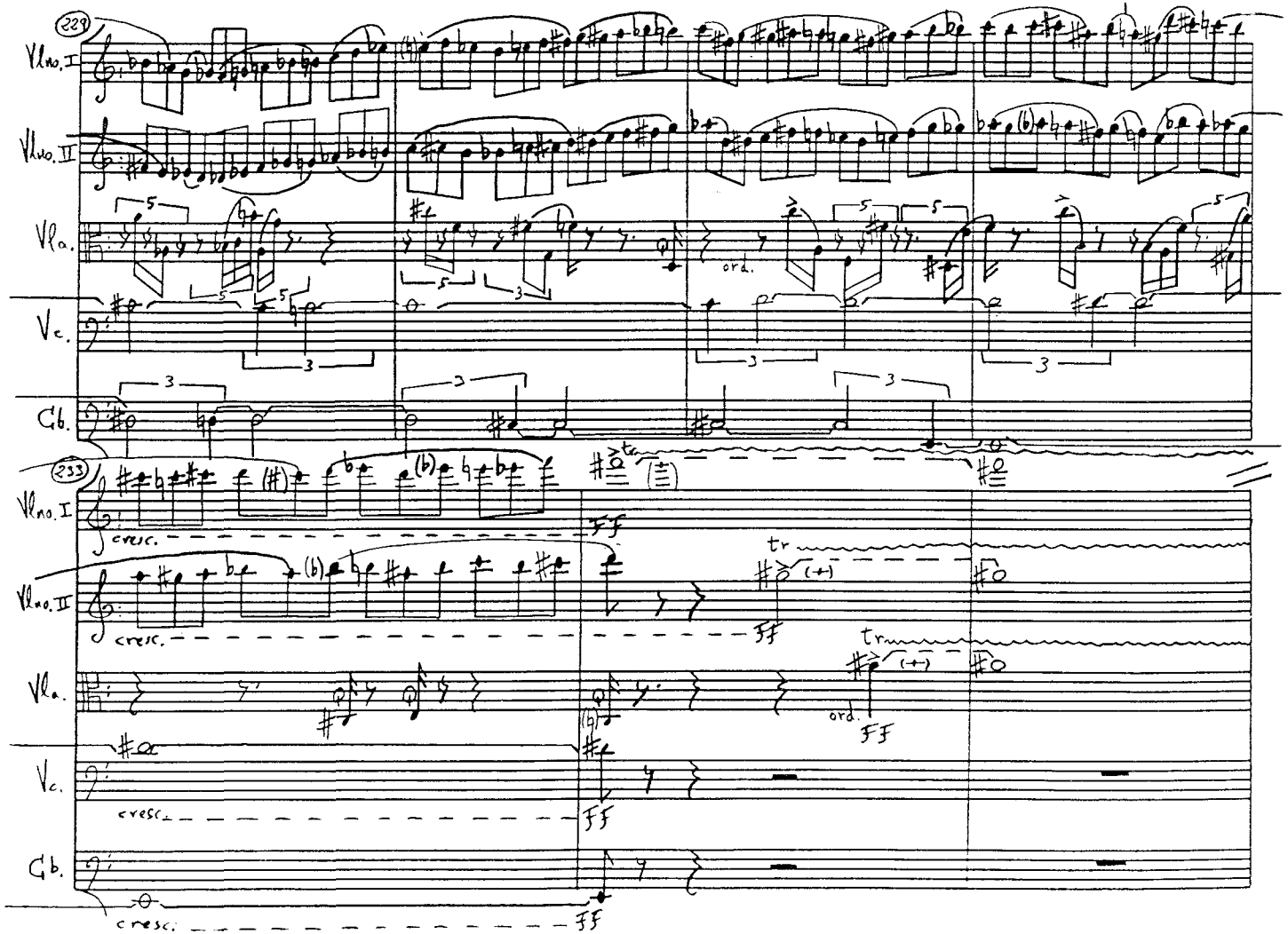
229
Vln. I
Vln. II
Vla.
Vc.
Cb.
ord.
233
Vln. I
Vln. II
Vla.
Vc.
Cb.
cresc.
ff
tr
(+)
ord.

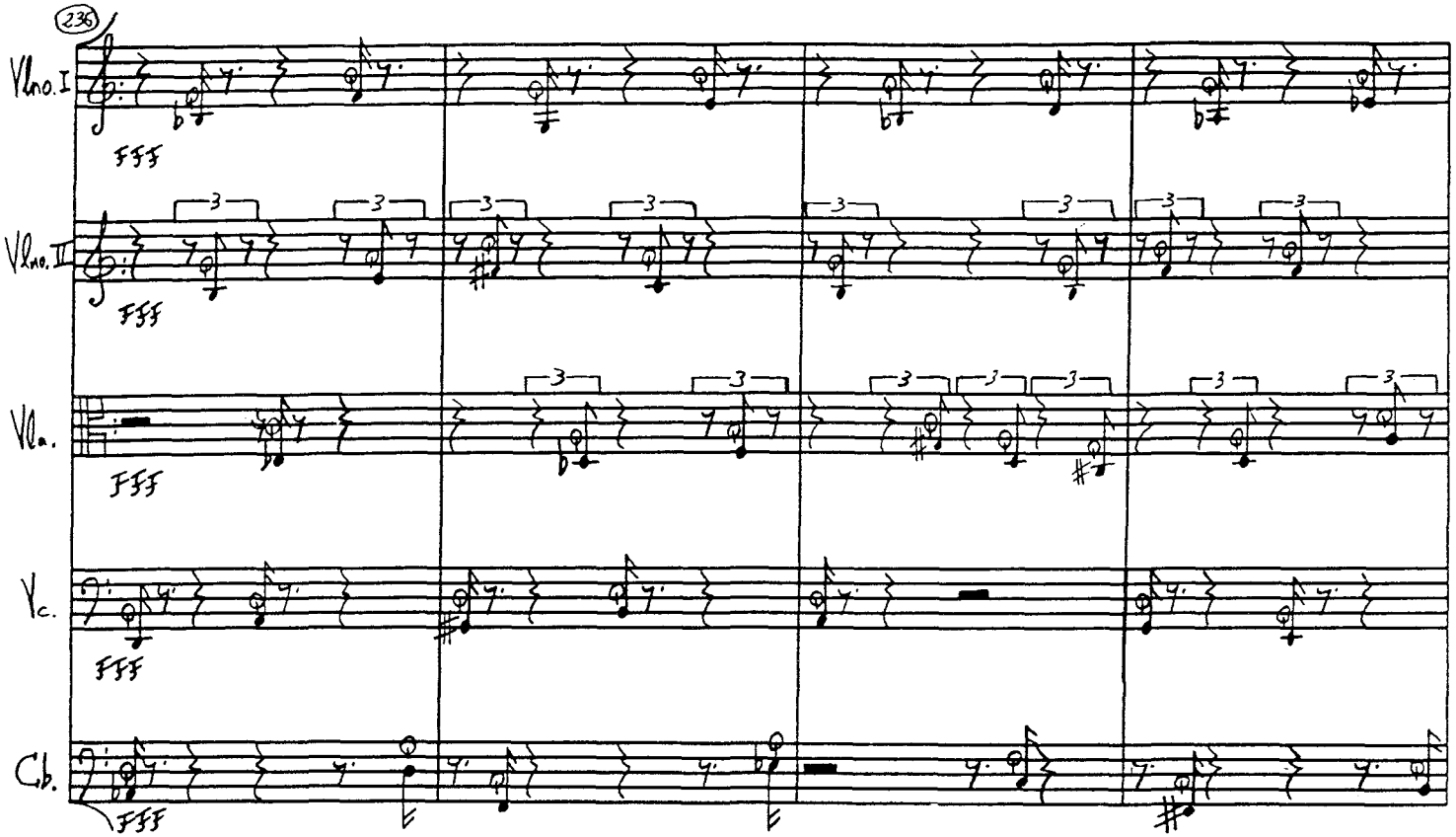
236
Vln. I
Vln. II
Vla.
Vc.
Cb.
fff

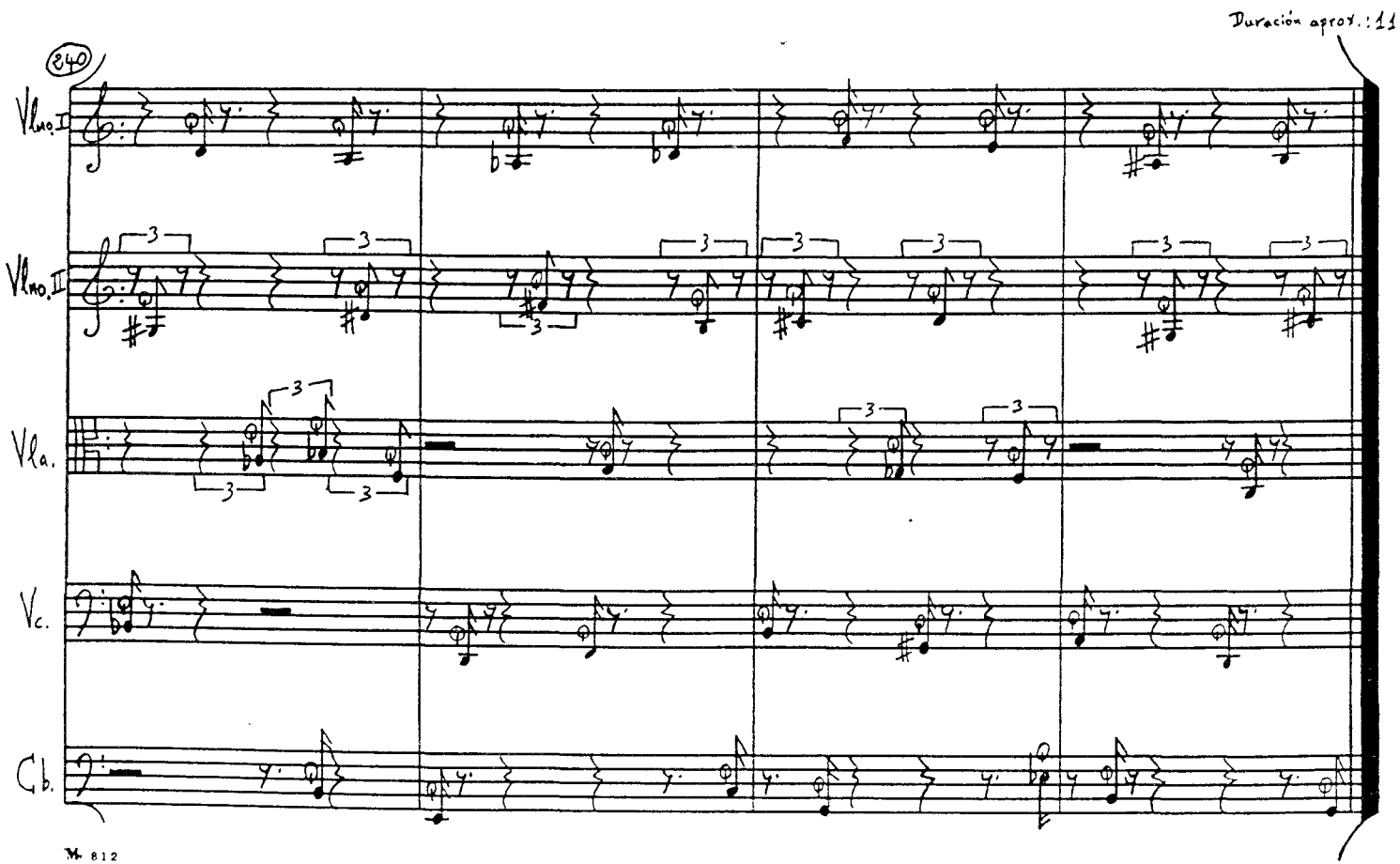
Duración aprox.: 11
840
Vln. I
Vln. II
Vla.
Vc.
Cb.
M 812

Tribuna de Jóvenes Compositores

Títulos publicados

1 **Aracil Ávila,** Alfredo
Sonata n° 2 ("Los Reflejos")
2 **Balboa Rodríguez,** Francisco Manuel
Pequeña cantata profana sobre un fragmento de Leconte de Lisle
3 **Casablancas Domingo,** Benet
Quartet sense nom
4 **Fernández Guerra,** Jorge
Tres noches
5 **Guajardo Torres,** Pedro
Anaglyphos
6 **Núñez Pérez,** Adolfo
Sexteto para siete
7 **Roig-Francolí Costa,** Miguel Ángel
Concierto en Do
8 **Seco de Arpe,** Manuel José
Piezas musicales para la tarde
9 **Armenteros González,** Eduardo
Estructuras simétricas
10 **Berea Flórez,** José Manuel
Quinteto para clarinete
11 **García Pistolesi,** Juan
Ricercare a quattro
12 **Macías Alonso,** Enrique X.
Souvenir n° 1 pour neuf instruments
13 **Pagán Santamaría,** Juan Antonio
Sinfonía de cámara n° 1
14 **Pérez Maseda,** Eduardo
Concierto para violoncello y orquesta de cámara
15 **Casablancas Domingo,** Benet
D'Humanal fragment
16 **Durán-Lóriga Martínez-Correcher,** Jacobo
Dos piezas para diez instrumentistas: Nocturno y Divertimento
17 **García Demestres,** Alberto
Dammerungen ohne Dich
18 **Guzmán i Antich,** Josep Lluis
Dos poemes D'Emily Dickinson
19 **Martínez Izquierdo,** Ernest
Quartet de corda
20 **Roldán Samiñán,** Ramón
Diálogos
21 **Galán Bueno,** Carlos Pablo
Grito del silencio, Op. 16: Cantata al ser humano
22 **López de Guereña,** Francisco Javier
Quinteto para una espera imposible
23 **López López,** José Manuel
Septeto
24 **Llanas Rich,** Albert
Impresions per a veu i quartet de cordes
25 **Miyar,** Pablo
Ashur
26 **Cano Forrat,** César
Los perpetuos comienzos
27 **Charles Soler**, Agustín
Per a Lola
28 **Fuente Charfolé**, José L. de la
Tozzie
29 **Martínez Izquierdo,** Ernest
Dúo para viola
30 **Mosquera Ameneiro,** Roberto
Quinteto con arpa "Ain Soph"
31 **Sanz Vélez,** Esteban
Sonata para grupo de cámara
32 **Flores Muñoz,** Antonio José
Soledad sucesiva
33 **Galán Bueno,** Carlos Pablo
Veintiuno -Op. 21-. El vivir de un latido
34 **Graus Ribas,** Josep Oriol
Sense tu
35 **Llamas Rich,** Albert
BXR6
36 **Macías Alonso,** Enrique
Morgengesang II
37 **Muñoz Rubio,** Enrique
Trío para flauta, viola y guitarra
38 **Rueda Azcuaga,** Jesús
Yam
39 **Viaño Martínez,** Xoan Alfonso
Preludio y postludio a Cabalum
40 **Aracil Ávila,** Alfredo
Dos glosas
41 **Armenteros González,** Eduardo
Galería de objetos fantásticos
42 **Fernández Guerra,** Jorge
Paraíso
43 **Pérez Maseda,** Eduardo
Non silente
44 **Roig-Francolí Costa,** Miguel Ángel
Diferencias y fugas para cuarteto de cuerda
45 **Martínez Espinosa,** Israel David
Quartet de cordes número III
46 **Martínez Arévalo,** Manuel Ignacio
Mosaico para castillo. Homanaje al Maestro para cuarteto de cuerda
47 **Jurado,** Pilar
Cuarteto de cuerda número 2
48 **Sánchez-Verdú,** José M.
Trío II
49 **Ros,** Màrio
El sueño de un extraño
50 **Soto,** Mateo
Klaviertrio
51 **Rosal,** Manuel
Algo en sí (o no)
52 **Magrané,** David
Quintet n° I
"jocs de contrapunts"
53 **Sánchez Gómez,** Domingo José
Quinteto n° 1 para cuerda

La Fundación Juan March,
creada en 1955, es una institución con finalidades culturales y científicas.

En el campo musical organiza
regularmente ciclos de conciertos monográficos, recitales didácticos para jóvenes
(a los que asisten cada curso más de 25.000 escolares),
conciertos en homenaje a destacadas figuras, aulas de reestrenos,
encargos a autores y otras modalidades.

Su actividad musical se extiende a diversos lugares de España.
En su sede de Madrid tiene abierta a los investigadores una
Biblioteca de Música Española Contemporánea.

BIBLIOTECA DE MÚSICA ESPAÑOLA CONTEMPORÁNEA

Tribuna de Jóvenes Compositores

53

Fundación Juan March